Eindeloze villa met zwembad en solarium in Sierra Cortina Resort, Finestrat

03509 Finestrat



03509 Finestrat | Costa Blanca North | Huis | € 890.000 | Referentie: CBLN19168-17279

Omschrijving

Deze nieuwe villaontwikkeling biedt een unieke plek om te genieten van rust en natuur in een prachtige groene omgeving tussen de zee en de bergen. De villa's bevinden zich in het exclusieve Sierra Cortina Resort-complex met een eigen Private Club, Pitch and Putt golfbaan en 24-uursbeveiliging. Het resort ligt naast twee golfbanen, themaparken en een groot winkelcentrum en op slechts enkele minuten van de fantastische zandstranden van Finestrat en Benidorm. Het staat bekend om zijn luxueuze sfeer en biedt een bevoorrecht leven aan Costa Blanca Noord.

De ontwikkeling bestaat uit 12 vrijstaande villa’s in vier verschillende modellen, elk op een eigen perceel met zwembad en tuin. De modelselectie van elk perceel is zorgvuldig gemaakt om maximale tuin- en ontspanningsruimte te garanderen. Hierdoor wordt de privacy gewaarborgd en kun je optimaal genieten van de rustige natuurlijke omgeving.

Hoewel de indeling van elk model iets anders is, beschikken alle villa’s over 3 slaapkamers, 2 badkamers en een gastentoilet verdeeld over twee verdiepingen. Daarnaast beschikt elke villa over zonnige terrassen waar je kunt genieten van de warme zonnestralen en een panoramisch uitzicht op de omgeving en de zee. Bovendien hebben 10 villa's een kelder met ruime garage, en sommige beschikken ook over extra grote opbergruimtes. Elke woning is uitgerust met geïnstalleerde airconditioning via luchtkanalen, een volledig ingerichte keuken met apparatuur, badkamers met meubilair, binnenverlichting, privézwembad, aangelegde tuin en nog veel meer.

De villa's bevinden zich op een uitstekende locatie, tussen de zee en de bergen, op korte afstand van het winkelcentrum La Marina. Dit winkelcentrum biedt een scala aan restaurants, winkels, een bioscoop, bowlingbaan, karts en minigolf. Bovendien liggen de stranden van Benidorm en Finestrat op slechts een paar minuten rijden. In deze prachtige omgeving zijn er ook natuur- en recreatieparken, musea, evenementen, sportfaciliteiten en verschillende wandel- en fietsroutes te vinden.
Op slechts 10 minuten rijden kunt u genieten van het bruisende Benidorm of ontspannen in het rustige Finestrat, waar alle benodigde diensten en voorzieningen beschikbaar zijn. Alicante stad en de internationale luchthaven zijn gemakkelijk bereikbaar met de auto in 40 minuten.

Eindeloze villa met zwembad en solarium in Sierra Cortina Resort, Finestrat

03509 Finestrat









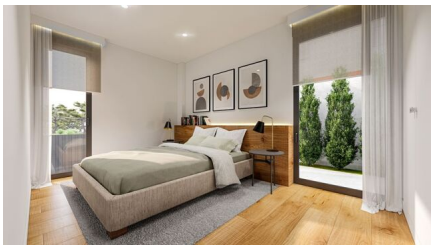




Eindeloze villa met zwembad en solarium in Sierra Cortina Resort, Finestrat

03509 Finestrat

Algemene info

Referentie	CBLN19168-17279
Type	Huis
Subtype	Villa
Prijs	€ 890.000
Costa	Costa Blanca Noord
Stad	Finestrat
Nieuwbouw	Ja
Staat	In ontwikkeling
Oppervlakte	224.44m²
Oppervlakte Grond	396.16m²
Tuin	Ja
Oppervlakte Terras 1	18.67m²
Parking	Garage

Indeling

Slaapkamers	3
Badkamers	2
Zwembad	Privaat
Kelder	Ja
Opslagruimte	Ja
Apart toilet	Ja
Klimaatregeling	Airco koud/warm
Keukentoestellen	Inbegrepen
Afstand zee	3km
Afstand golf	5km
Dicht bij winkels & restaurants	Ja
Afstand luchthaven	57km