Fantastisch appartement op loopafstand van de zee in Calpe

03710 Calpe



03710 Calpe | Costa Blanca North | Appartement | € 410.000 | Referentie: CBLN18772-16867

Omschrijving

Als je op zoek bent naar een comfortabel appartement op loopafstand van de zee in Calpe, dan is deze nieuwe ontwikkeling de ideale keuze. Met comfortabele woningen, prachtige uitzichten en uitstekende gemeenschappelijke voorzieningen, biedt deze woonresidentie alles wat je nodig hebt om te genieten van het beste dat Calpe te bieden heeft.

Deze fantastische appartementen maken deel uit van een nieuwe ontwikkeling gelegen in Calpe aan Costa Blanca Noord. De locatie is omgeven door groene gebieden en bevindt zich op slechts 10 minuten loopafstand van zowel de zee als het stadscentrum.

De ontwikkeling is een nieuwe woonresidentie bestaande uit één appartementsgebouw van 11 verdiepingen met in totaal 38 luxe appartementen, een ondergrondse parkeergarage van twee niveaus en prachtige gemeenschappelijke ruimtes. Het project is ontworpen om te genieten van een perfecte comfortabele woning op een ideale locatie waar alle voorzieningen, evenals de zee en het strand, binnen handbereik zijn.
Deze woningen zijn ontworpen met jouw comfort en privacy in gedachten. De zonnige terrassen, voorzien van glazen balustrades, bieden een geweldig uitzicht en laten je genieten van de echte mediterrane levensstijl. Met een open woonkamer inclusief keuken, 2 of 3 slaapkamers en 2 badkamers zijn deze lichte woningen perfect afgewerkt met oog voor detail en op maat gemaakt design. Bovendien beschikt elk appartement over een eigen parkeerplaats (tegen meerprijs) en een berging in de ondergrondse garage.
Naast de prachtige woningen biedt deze woonresidentie uitstekende gemeenschappelijke ruimtes waar je kunt ontspannen en genieten. Van een groot zwembad voor volwassenen tot een jacuzzi, kinderzwembad en speeltuin - er is voor elk wat wils. Daarnaast kun je gebruik maken van faciliteiten zoals een sauna, gymnasium, sport- en relaxruimtes, bioscoop, co-working ruimte en een fietsenstalling.

Calpe is een bruisende kuststad en een geliefde toeristische bestemming in het noorden van de Costa Blanca. Met prachtige blauwe vlag stranden, baaien en kliffen, biedt Calpe een natuurlijke pracht die ongeëvenaard is. Een van de belangrijkste attracties van Calpe is de schitterende promenade, die maar liefst 13 kilometer lang is. Langs deze boulevard kun je genieten van de adembenemende zandstranden en lokale en internationale gerechten om te proeven in talloze restaurants en terrasjes. Calpe heeft zich volledig aangepast aan het buitenlandse publiek en biedt daarom een overvloed aan voorzieningen en activiteiten. Dankzij het aangename mediterrane klimaat kun je hier het hele jaar door genieten van buitenactiviteiten zoals fietsen, wandelen, klimmen en watersporten. Met zijn prachtige stranden, indrukwekkende natuur, rijke geschiedenis en cultuur, en heerlijk eten zal Calpe je zeker een onvergetelijke ervaring bezorgen.

Fantastisch appartement op loopafstand van de zee in Calpe

03710 Calpe

Fantastisch appartement op loopafstand van de zee in Calpe

03710 Calpe

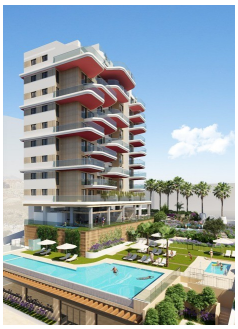


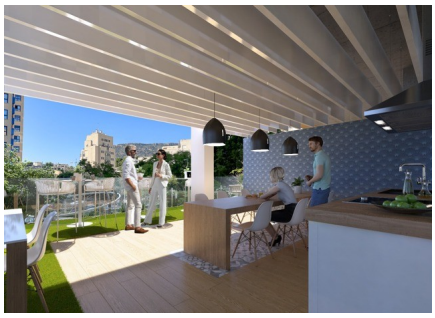




Fantastisch appartement op loopafstand van de zee in Calpe

03710 Calpe

Algemene info

Referentie	CBLN18772-16867
Type	Appartement
Subtype	Middle Floor Apartment
Prijs	€ 410.000
Costa	Costa Blanca Noord
Stad	Calpe
Nieuwbouw	Ja
Staat	In ontwikkeling
Verdieping	7
Oppervlakte	59.11m²
Oppervlakte Terras 1	16.76m²
Parking	Optioneel

Indeling

Slaapkamers	2
Badkamers	2
Zwembad	Gemeenschappelijk
Lift	Ja
Klimaatregeling	Airco koud/warm
Keukentoestellen	Niet inbegrepen
Beveiliging	Omheind complex
Gelegen aan het strand	Ja
Afstand zee	1km
Afstand golf	10km
Dicht bij winkels & restaurants	Ja
Afstand luchthaven	77km