# Exclusieve luxe villa op een groot perceel in Pinar de Campoverde

03191 Pinar de Campoverde



03191 Pinar de Campoverde | Costa Blanca South | Huis | € 875.000 | Referentie: CBLS18518-14700

## Omschrijving

Droom je van een plek waar je kunt genieten van rust en comfort, omgeven door de natuur?
Het is tijd om even te ontsnappen aan je stressvolle leven en te genieten van een vredige omgeving waar je echt kunt ontspannen.

Dit nieuwe project ligt op slechts 10 kilometer van de kust van de Costa Blanca en is omgeven door natuur en sereniteit. Het biedt moderne villa's die jou alle luxe en rust geven die je maar kunt wensen. Maak kennis met deze moderne villa's!

Met moderne architectuur en hoogwaardige afwerking zul je versteld staan van de schoonheid en functionaliteit van deze woning. De villa word gebouwd op een groot perceel van 800 m² en is ontworpen met het oog op comfortabel wonen. Ruime kamers, heel veel natuurlijk licht en perfecte indeling creëren een harmonieuze leefruimte waarin jij je meteen thuis voelt. Daarnaast beschikken de villa's over privétuinen en terrassen waarop je heerlijk kunt ontspannen en genieten van het mediterrane klimaat.

Deze villa is een ruime gelijkvloerse woning en voorzien van een kelder van 49m². De villa beschikt over 3 slaapkamers, 2 badkamers en één toilet. De indeling is ontworpen met een open concept en biedt een grote lichte leefruimte met open keuken. De keuken is volledig ingericht met moderne keukenapparatuur en een kookeiland. Een prachtige entreehal scheidt op subtiele wijze de leefruimte van het slaapgedeelte, waar zich drie mooie slaapkamers bevinden, waarvan één royale masterslaapkamer met en-suite badkamer en inloopkast. De woonkamer en alle drie de slaapkamers hebben directe toegang tot het fantastische buitenterras met buitenkeuken en privézwembad, waar je heerlijk kunt ontspannen, zonnen of 's avonds dineren onder de sterrenhemel. Daarnaast kun je genieten van een prachtig aangelegde mediterrane tuin. Deze moderne villa is jouw oase van rust en alle moderne gemakken in een natuurlijke omgeving.

De locatie is ook een groot pluspunt. De villa's zijn gesitueerd vlak bij het centrum van Pinar de Campoverde, een stadje binnen de gemeente Pilar de la Horadada aan de zuidelijke Costa Blanca, gelegen op een beboste heuvel met uitzicht op de prachtige omgeving, op slechts 10 km van de stranden van Torre de la Horadada, en met alle voorzieningen in de buurt. Ten oosten van Pinar de Campoverde ligt het beroemde natuurpark Río Seco, waar je kunt genieten van een heerlijke wandeling. Een spectaculaire kloof is gevormd door duizenden jaren van watererosie in de gele zandsteen.

Torre de la Horadada is een bekende kustplaats aan Costa Blanca Zuid. Bekend om zijn magnifieke blauwe vlag zandstranden, levendige boulevard en uitstekende restaurants, cafés en terrassen. Bovendien ben je dichtbij verschillende golfbanen, winkelcentra en andere voorzieningen.

# Exclusieve luxe villa op een groot perceel in Pinar de Campoverde

03191 Pinar de Campoverde

Waar wacht je nog op? Maak jouw droom van luxe en rust in Spanje werkelijkheid en investeer in deze moderne villa! Neem snel contact met ons op voor meer informatie.

# Exclusieve luxe villa op een groot perceel in Pinar de Campoverde

03191 Pinar de Campoverde














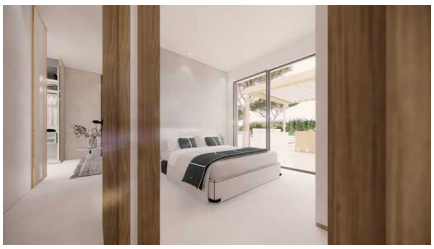





# Exclusieve luxe villa op een groot perceel in Pinar de Campoverde

03191 Pinar de Campoverde

## Algemene info

| | |
|---|---|
| Referentie | CBLS18518-14700 |
| Type | Huis |
| Subtype | Villa |
| Prijs | € 875.000 |
| Costa | Costa Blanca Zuid |
| Stad | Pinar de Campoverde |
| Nieuwbouw | Ja |
| Staat | In ontwikkeling |
| Oppervlakte | 190.26m² |
| Oppervlakte Grond | 801.12m² |
| Tuin | Ja |
| Oppervlakte Terras 1 | 22.32m² |
| Parking | Parkeerplaats op terrein |

## Indeling

| | |
|---|---|
| Slaapkamers | 3 |
| Badkamers | 3 |
| Zwembad | Privaat |
| Kelder | Ja |
| Klimaatregeling | Voorgeïnstalleerd (niet het toestel) |
| Keukentoestellen | Inbegrepen |
| Afstand zee | 11km |
| Afstand golf | 5km |
| Afstand luchthaven | 50km |