Luxe villa's met prachtig uitzicht in Finestrat

03509 Finestrat



03509 Finestrat | Costa Blanca North | Project | Referentie: CBLN18509-15643

Omschrijving

Spectaculaire nieuwbouw villa's gelegen in Finestrat in Costa Blanca Noord, op een uitstekende locatie, waar je kunt genieten van prachtige uitzichten, rust en de nabijheid van belangrijke voorzieningen, golfbanen, sport- en recreatiemogelijkheden. Deze villa's maken deel uit van een nieuwe gemeenschap met luxewoningen in een exclusief privé wooncomplex.

Deze ultramoderne villa's zijn ontworpen met oog voor detail en worden gebouwd op grote individuele percelen variërend tussen 540m² en 713m² met een mediterrane tuin, een privézwembad en parkeerplaats. Het unieke design van deze woningen is het resultaat van hoogwaardige materialen en vakmanschap. Daarnaast zijn deze villa's gebouwd met de hoogste bouwnormen, waardoor ze een A-energielabel hebben.

Privacy staat centraal bij deze moderne woningen. De binnenruimtes zijn harmonieus verbonden met de buitenruimtes om ervoor te zorgen dat elke bewoner kan genieten van maximale privacy ten opzichte van de aangrenzende huizen.

Er zijn twee villamodellen waaruit je kunt kiezen: de 3 slaapkamer villa Addaia en de 4 slaapkamer villa Mahon.

Het Addaia-model is een vrijstaande villa verdeeld over twee verdiepingen. Het beschikt over 3 slaapkamers en 3 badkamers. Op het gelijkvloers vind je een ruime leefruimte met een woon-/eetkamer en open keuken die naadloos overgaat naar het grote hoofdterras en het zwembad. Daarnaast is er op deze verdieping een (slaap)kamer met toegang tot een patio-terras, een badkamer en bijkeuken. De eerste verdieping is ontworpen met een perfecte balans tussen de woning en de omgeving: het heeft een ingang vanaf de buitenkant via het overdekt terras-corridor of via een binnentrap. Deze verdieping biedt twee slaapkamers, elk met een eigen moderne en-suite badkamer en een ruimte met kasten.

Het Mahon-model is een eengezinswoning verdeeld over drie woonniveaus, uitgerust met lift, en voorzien van 4 slaapkamers en 4 badkamers. Op het gelijkvloers vind je dezelfde indeling als bij het Addaia-model, evenals een wasruimte en toegang tot de lift. Op de middelste verdieping bevinden zich twee slaapkamers met en-suite badkamers en een groot L-vormig terras dat verbonden is aan één van de slaapkamers. De bovenste verdieping biedt nog een patio-terras, huishoudelijk gedeelte en een grote masterslaapkamer met en-suite badkamer en privé terras-solarium dit met adembenemend 360° uitzicht op de prachtige omgeving, de zee en de skyline van Benidorm tot aan de horizon.

Dit wooncomplex is gelegen in de luxueuze woonwijk Finestrat, tussen de zee en de bergen. Op slechts 4 km afstand van de prachtige zandstranden van Benidorm en Finestrat. Bovendien ligt het complex op slechts 57 km van de internationale luchthaven van Alicante. Golfbanen, jachthavens en allerlei

Luxe villa's met prachtig uitzicht in Finestrat

03509 Finestrat

andere diensten liggen op korte rijafstand.

Of je nu houdt van ontspannen op het strand liggen of actief zijn in de natuur, dit is de perfecte plek om te genieten van het mediterrane klimaat en adembenemende panoramische uitzichten. Wandelen, golfen, mountainbiken, zeilen - er zijn talloze sportieve activiteiten die je hier kunt ondernemen.

Mis deze unieke kans niet om in een spectaculaire nieuwbouw villa te wonen op een fantastische locatie. Neem vandaag nog contact met ons op voor meer informatie en een bezichtiging te regelen.

Luxe villa's met prachtig uitzicht in Finestrat

03509 Finestrat












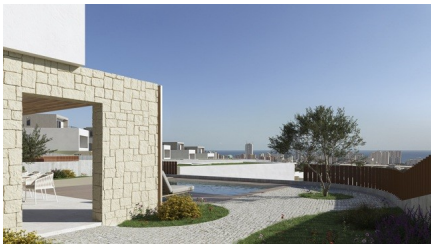
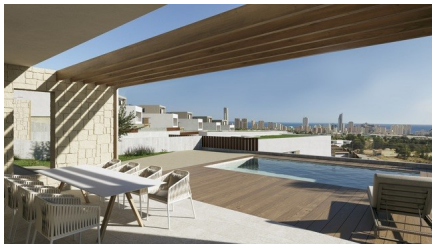

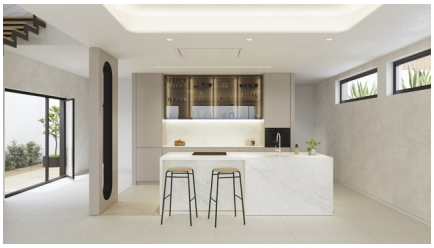
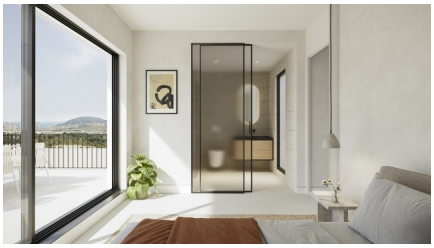
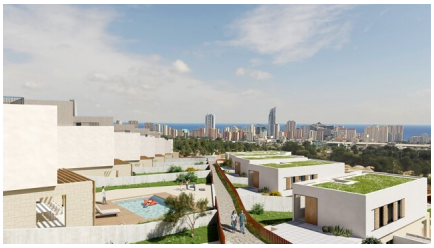

Luxe villa's met prachtig uitzicht in Finestrat

03509 Finestrat

Algemene info

Referentie	CBLN18509-15643
Exclusief	Ja
Type	Project
Subtype	Project
Costa	Costa Blanca Noord
Stad	Finestrat
Nieuwbouw	Ja

Indeling

Beveiliging	Omheind complex
Afstand zee	5km
Afstand golf	5km
Dicht bij winkels & restaurants	Ja
Afstand luchthaven	57km