ELEGANT APPARTEMENT MET UITZICHT OP DE ZEE BIJ ESTEPONA

29693 La Gaspara



29693 La Gaspara | Costa Del Sol | Appartement | € 470.000 | Referentie: CDSL10252-13793

Omschrijving

Een nieuw project met 73 moderne appartementen en penthouses, keuze uit twee, drie en vier slaapkamers in Estepona.

De appartementen bieden privacy en rust, veel lichtinval door de extra grote ramen en een prachtig uitzicht op de Middellandse Zee vanaf de ruime zuidgerichte terrassen.

De inrichting van de woningen is van hoge kwaliteit, inclusief de luxe keramische vloeren en airconditioning. Alle slaapkamers hebben ingebouwde kasten. Ondergrondse parkeer- en bergruimtes zijn aanwezig.

Tal van mogelijkheden om te ontspannen in de tropische tuinen, alsook 2 grote zwembaden.

Gelegen op de New Golden Mile van de Costa del Sol, op wandelafstand van de blauwe vlag stranden en een reeks voorzieningen zoals winkels, restaurants, scholen, golf en sportfaciliteiten.

ELEGANT APPARTEMENT MET UITZICHT OP DE ZEE BIJ ESTEPONA

29693 La Gaspara








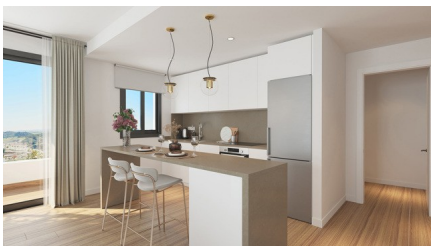


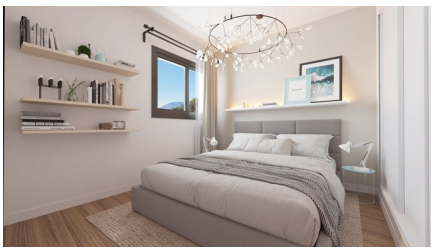
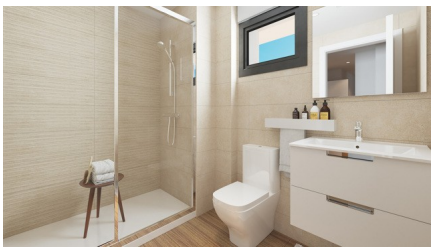




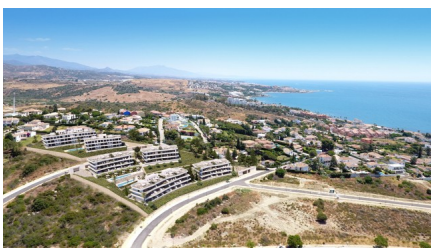


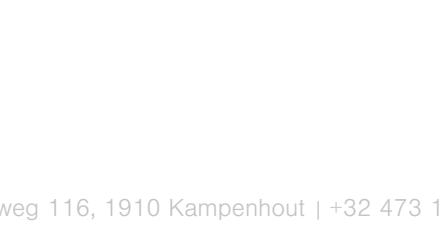


ELEGANT APPARTEMENT MET UITZICHT OP DE ZEE BIJ ESTEPONA

29693 La Gaspara








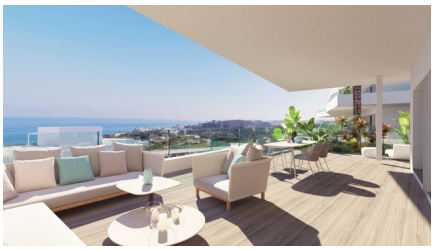

ELEGANT APPARTEMENT MET UITZICHT OP DE ZEE BIJ ESTEPONA

29693 La Gaspara

Algemene info

Referentie	CDSL10252-13793
Type	Appartement
Subtype	Middle Floor Apartment
Prijs	€ 470.000
Costa	Costa Del Sol
Stad	La Gaspara
Nieuwbouw	Ja
Staat	In ontwikkeling
Verdieping	1
Oppervlakte	103.7m²
Oppervlakte Terras 1	11.76m²
Parking	Ondergrondse parking

Indeling

Slaapkamers	3
Badkamers	2
Zwembad	Gemeenschappelijk
Klimaatregeling	Airco koud/warm
Keukentoestellen	Inbegrepen
Beveiliging	Omheind complex
Gelegen aan het strand	Ja
Afstand zee	1km
Afstand golf	3km
Dicht bij winkels & restaurants	Ja
Afstand luchthaven	41km