Nieuw appartement met golf- en zeezicht in Calanova Golf, La Cala de Mijas

29649 La Cala de Mijas



29649 La Cala de Mijas | Costa Del Sol | Appartement | € 395.000 | Referentie: CDSL14092-12941

Omschrijving

Een nieuw residentieel wooncomplex prachtig gelegen in één van de beste wijken van Cala de Mijas in Calanova Golf. Deze fantastische plek biedt u de heerlijke rust in een prachtige natuurlijke omgeving met alle diensten en faciliteiten van het nabijgelegen Fuengirola en Marbella.
Het complex is gelegen aan de frontlinie van een van de beste golfbanen in de omgeving, Calanova Golf, en profiteert van een verhoogde ligging boven de golfbaan met een fantastisch uitzicht op de baan, kustlijn en de zee.
Het innovatieve ontwerp integreert de woningen en spectaculaire gemeenschappelijke ruimtes op organische wijze met hun omgeving, zodat je ten volle kan genieten van de helderheid en schoonheid van Mijas Costa.

Het complex bestaat uit zes gebouwen met in totaal 108 appartementen, penthouses en duplex-penthouses met 2 of 3 slaapkamers en 2 badkamers. Gebouw 1, 2 en 3 liggen op het zuidwesten en hebben een prachtig panoramisch zeezicht. Gebouw 4, 5 en 6 kijken uit op de Calanova golfbaan en de bergen van Mijas. De woningen op het gelijkvloers hebben een privétuin, terwijl de duplex-penthouses beschikken over prachtige solariums. Alle woningen zijn naadloos verbonden met hun buitenruimtes door middel van grote kamerhoge ramen die zorgen voor natuurlijk licht en een gevoel van ruimte.
De gemeenschappelijke ruimtes omvatten een zwembad, een fitnessruimte, een co-working-ruimte en aangelegde mediterrane tuinen om te ontspannen en te genieten van het prachtige uitzicht op de golfbaan en de kust, evenals het prachtige weer aan de Costa del Sol.

Calanova Golf is een prachtige golfbaan van 18 holes, met een fantastisch uitzicht op de Middellandse Zee vanuit vrijwel alle holes. Het is gelegen in de Mijas Golf Vallei op slechts 5 minuten van La Cala de Mijas, de zee en het strand.

Nieuw appartement met golf- en zeezicht in Calanova Golf, La Cala de Mijas

29649 La Cala de Mijas








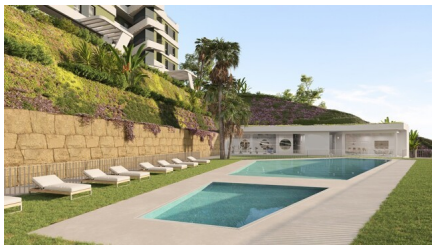
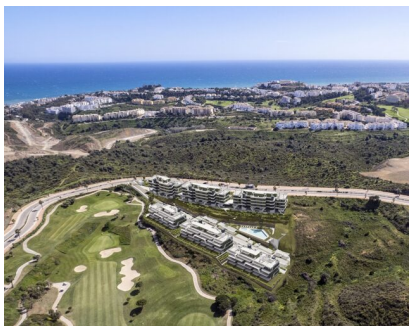

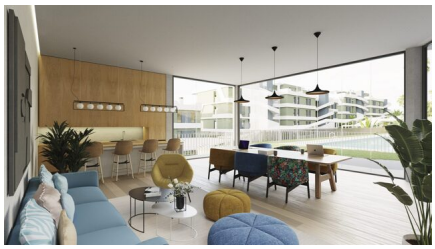


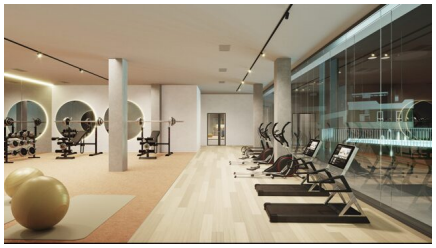

Nieuw appartement met golf- en zeezicht in Calanova Golf, La Cala de Mijas

29649 La Cala de Mijas

Algemene info

Referentie	CDSL14092-12941
Type	Appartement
Subtype	Gelijkvloers appartement
Prijs	€ 395.000
Costa	Costa Del Sol
Stad	La Cala de Mijas
Nieuwbouw	Ja
Staat	In ontwikkeling
Oppervlakte	91.52m²
Tuin	Ja
Oppervlakte Tuin	55.09m²
Oppervlakte Terras 1	28.65m²
Parking	Ondergrondse parking

Indeling

Slaapkamers	2
Badkamers	2
Zwembad	Gemeenschappelijk
Lift	Ja
Klimaatregeling	Airco koud/warm
Keukentoestellen	Inbegrepen
Beveiliging	Omheind complex
Afstand zee	4km
Gelegen nabij golfterrein	Ja
Afstand luchthaven	38km