Nieuwbouwappartement in eerste lijn van zee aan Costa Almeria

04648 Pulpi



04648 Pulpi | Costa de Almeria | Appartement | € 326.000 | Referentie: CALM14553-11130

Omschrijving

Dit fantastische luxe resort is het ideale residentiële complex voor jou als je graag geniet van de Spaanse zon, het strand en de zee. Het resort ligt in een rustige omgeving aan de prachtige kust van Almeria, op slechts 10 minuten rijden van de steden Águilas en Vera. Bovendien ligt de residentie op loopafstand van de stranden Los Nardos en La Entrevista, en op korte afstand van het dorp San Juan de los Terreros met alle dagelijkse basisvoorzieningen.

Het is een groot nieuwbouw resort ontworpen met respect voor de natuurlijke omgeving en is afgewerkt in de klassieke helderwitte Andalusische stijl. Het biedt schitterende gemeenschappelijke ruimtes: aangelegde parken en tuinen, zwembaden, relaxzones en sportfaciliteiten. Vlakbij vind je het winkelcentrum Centro Comercial Mar de Pulpí met diverse horecagelegenheden, restaurants, een supermarkt en een sportcentrum.

In dit project worden verschillende types van woningen aangeboden: appartementen in lage gebouwen, bungalow stijl appartementen, duplex-appartementen en geschakelde woningen.

Fase 8 is een nieuwe urbanisatie binnen het resort gelegen in de eerste lijn aan de zee. Het bestaat uit appartementen in bungalow stijl, de appartementen hebben grote terrassen en deze op het gelijkvloers hebben een privétuin en de penthouses een privésolarium op de eerste verdieping. De meeste appartementen hebben een fantastisch zeezicht.

De woningen beschikken over 2 of 3 slaapkamers en 1 of 2 badkamers. Elk appartement heeft een parkeerplaats in de gemeenschappelijke ondergrondse garage.

Deze fase zal ook indrukwekkende gemeenschappelijke ruimtes hebben, waaronder 2 zwembaden voor volwassenen en 2 voor kinderen, één verwarmd zwembad, 2 jacuzzi's, 2 zwembadstranden, 2 kinderspeelplaatsen, verschillende decoratieve meren en mooi aangelegde groene zones.

De kust van Almeria wordt gekenmerkt door de kwaliteit van het water, ideaal voor het beoefenen van tal van watersporten zoals snorkelen, kajakken of prachtige boottochten.

Als je een golfliefhebber, zijn er verschillende golfterreinen dichtbij, zoals de Aguilón Golf en Desert Spring Golf, die op slechts enkele kilometer van het resort liggen. Iets om rekening mee te houden als je waarde hecht aan de combinatie van golf en strand dicht bij je huis.

Nieuwbouwappartement in eerste lijn van zee aan Costa Almeria

04648 Pulpi

Nieuwbouwappartement in eerste lijn van zee aan Costa Almeria

04648 Pulpi











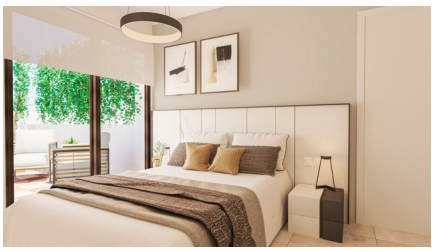
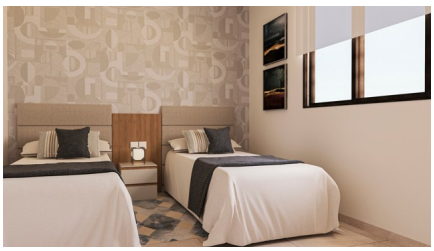
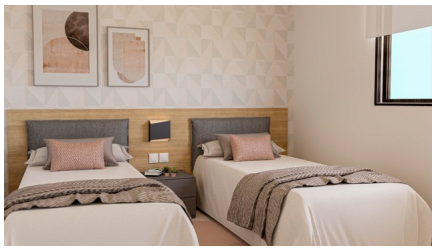




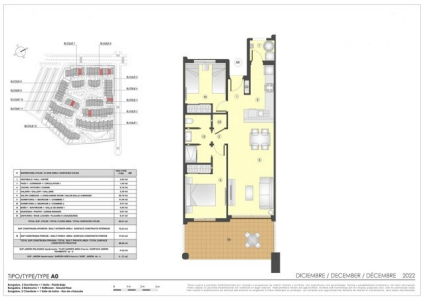



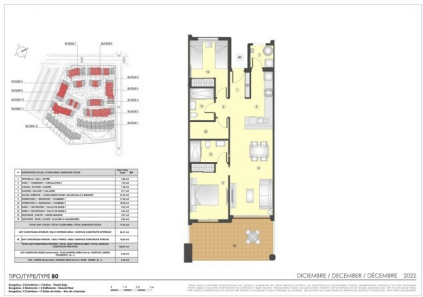

Nieuwbouwappartement in eerste lijn van zee aan Costa Almeria

04648 Pulpi



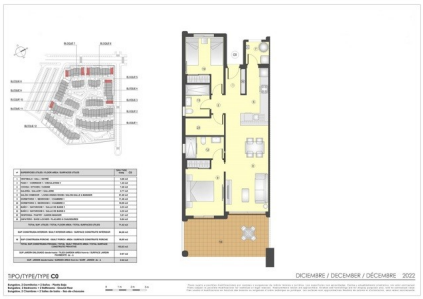



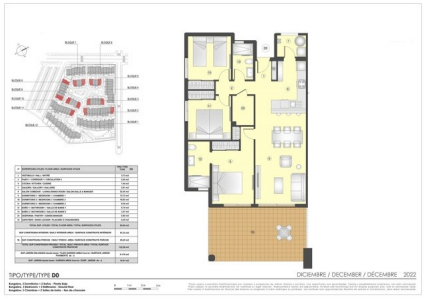



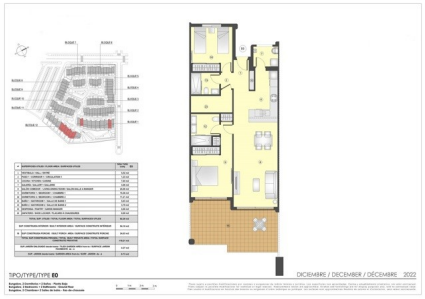

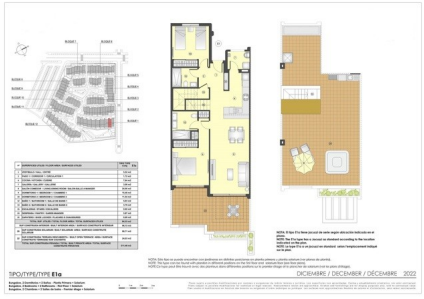



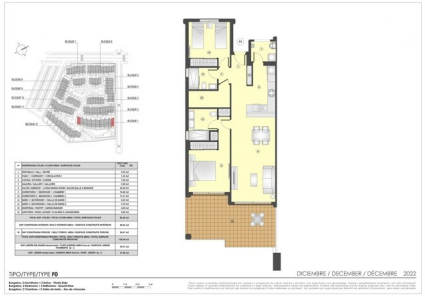











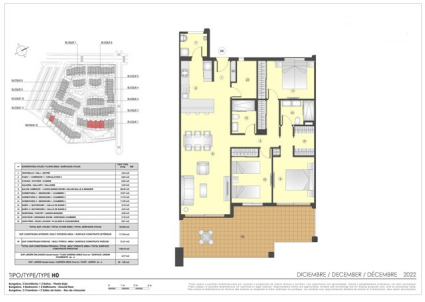

Nieuwbouwappartement in eerste lijn van zee aan Costa Almeria

04648 Pulpi





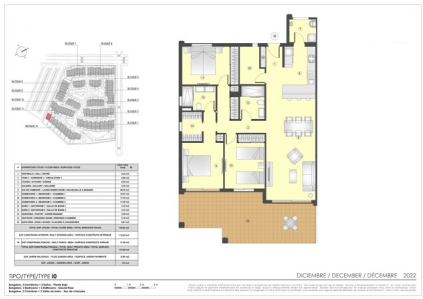



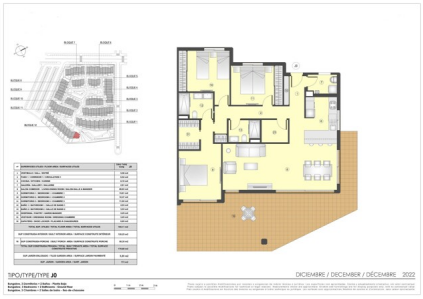



Nieuwbouwappartement in eerste lijn van zee aan Costa Almeria

04648 Pulpi

Algemene info

Referentie	CALM14553-11130
Type	Appartement
Subtype	Gelijkvloers appartement
Prijs	€ 326.000
Costa	Costa Calida, Costa de Almeria
Stad	Pulpi
Oriëntatie	Oosten
Nieuwbouw	Ja
Staat	In ontwikkeling
Oppervlakte	97m²
Tuin	Ja
Oppervlakte Tuin	36m²
Oppervlakte Terras 1	39m²
Parking	Ondergrondse parking

Indeling

Faciliteiten	Fitness, Tennis, SPA, Strandclub, Speelpleinen & Ontspanningsruimte
Slaapkamers	3
Badkamers	2
Zwembad	Gemeenschappelijk
Klimaatregeling	Voorgeïnstalleerd (niet het toestel)
Keukentoestellen	Niet inbegrepen
Gelegen aan de zee	Ja
Gelegen aan het strand	Ja
Afstand golf	9km
Dicht bij winkels & restaurants	Ja
Afstand luchthaven	95km