Nieuwbouwappartement nabij golfbaan en La Cala de Mijas

29649 La Cala de Mijas



29649 La Cala de Mijas | Costa Del Sol | Appartement | € 405.400 | Referentie: CDSL11292-08199

Omschrijving

Dit project vormt een nieuw appartementencomplex van 166 appartementen en penthouses naast El Chaparral Golf, aan Mijas Costa. De woningen zijn verdeeld over 6 gebouwen, elk met 4 verdiepingen. Dit wooncomplex is ontworpen om je rust, comfort en fantastische uitzichten te garanderen, waar elke dag beter kan zijn dan de dag ervoor.

De appartementen worden aangeboden met 2, 3 of 4 slaapkamers en zijn ontworpen om licht en ruim te zijn met een open indeling. Een open keuken met kookeiland is geïntegreerd met de woon-/ eetkamer, volledig ingericht en gedeeltelijk uitgerust. De slaapkamers hebben directe toegang tot de terrassen zodat je optimaal kan genieten van het weer en het spectaculaire uitzicht op zee en de bergen. Elk appartement heeft een ondergrondse parkeerplaats en berging die bij de prijs zijn inbegrepen.

De penthouses op de bovenste verdieping tellen 3 of 4 slaapkamers en ruimere terrassen met panoramisch uitzicht op de Middellandse Zee. De appartementen op de begane grond genieten van een mooi terras en een eigen tuin.

De woningen zijn afgewerkt volgens de hoogste normen, met de beste materialen en gecertificeerd met energielabel klasse B.

Naast de moderne woningen zijn er geweldige gemeenschappelijke ruimtes tot je beschikking, waaronder drie zwembaden, paddel-tennisbanen, aangelegde tuinen, een spa met binnenzwembad en sauna, een fitnessruimte en een kinderspeelplaats.

Het complex ligt op slechts een paar minuten van het strand Playa del Chaparral en binnen handbereik van alle lokale voorzieningen. Verder ligt het op slechts 20 minuten van de internationale luchthaven van Malaga. De bevoorrechte ligging, tussen de zee en de heuvels, biedt talloze activiteiten en attracties. Het klimaat is zeer mild in de winter en matig in de zomer.

Nieuwbouwappartement nabij golfbaan en La Cala de Mijas

29649 La Cala de Mijas






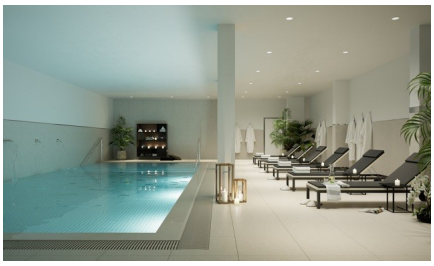
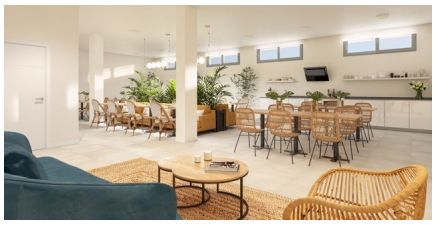






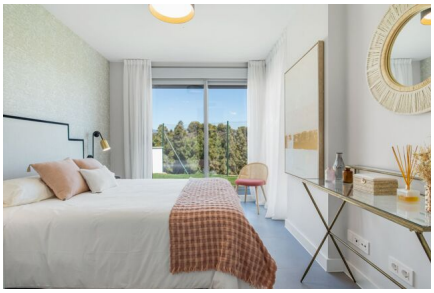


Nieuwbouwappartement nabij golfbaan en La Cala de Mijas

29649 La Cala de Mijas





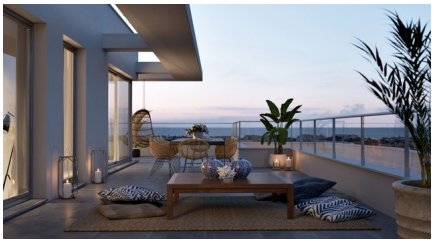





Nieuwbouwappartement nabij golfbaan en La Cala de Mijas

29649 La Cala de Mijas

Algemene info

Referentie	CDSL11292-08199
Type	Appartement
Subtype	Middle Floor Apartment
Prijs	€ 405.400
Costa	Costa Del Sol
Stad	La Cala de Mijas
Nieuwbouw	Ja
Staat	In ontwikkeling
Verdieping	1
Oppervlakte	86m²
Oppervlakte Terras 1	17.6m²
Parking	Ondergrondse parking

Indeling

Faciliteiten	Fitness, Tennis, Golf & Ontspanningsruimte
Slaapkamers	3
Badkamers	2
Zwembad	Gemeenschappelijk
Opslagruimte	Ja
Lift	Ja
Klimaatregeling	Airco koud/warm
Keukentoestellen	Basic
Beveiliging	Omheind complex
Zicht	Zeezicht
Gelegen aan het strand	Ja
Afstand golf	2km
Dicht bij winkels & restaurants	Ja
Afstand luchthaven	30km