Villa met privézwembad in La Herrada

03187 La Herrada



03187 La Herrada | Costa Blanca South | Huis | € 525.000 | Referentie: CBLS11194-08084

Omschrijving

Dit nieuwbouwproject ligt in een van de mooiste en rustigste gebieden van Los Montesinos, in La Herrada. Het bestaat uit 11 huizen met hetzelfde model, bestaande uit 3 slaapkamers en 3 badkamers, met de mogelijkheid van een kelder.
De woningen zijn ontworpen om veel natuurlijk licht te ontvangen. Op de begane grond bevindt zich de ruime open woon-/eetkamer met open keuken. De enorme vide brengt ontzettend veel licht naar binnen, evenals de vele grote ramen. De schuifdeuren brengen je vanuit de woonkamer meteen op het terras met privézwembad. Verder is er een slaapkamer en badkamer op de begane grond. De eerste verdieping heeft nog 2 slaapkamers waarvan één een en-suite badkamer heeft. De trap omhoog brengt je naar het grote solarium. Het is mogelijk om hier een zomerkeuken te laten installeren. Hier geniet van je het weidse uitzicht over de prachtige natuuromgeving.
Alle woningen hebben een terras, privézwembad, privétuin, toegangsdeur voor de auto en oplader voor elektrische auto's. Bovendien zijn ze ontworpen met hoogwaardige materialen met behulp van de meest zorgvuldige technologie en bieden ze het grootste comfort. De woningen zijn ook voorzien van: ingerichte keuken en badkamers; inbouwkasten in de slaapkamers; pre-installatie van airconditioning via kanalen; pre-installatie van zomerkeuken en jacuzzi op solarium; elektrische rolluiken.
De ligging is ideaal: tussen La Laguna Rosa de Torrevieja en het natuurpark Las Lagunas de La Mata, zeer dicht bij de stranden van Guardamar. Deze rustige residentie met 11 vrijstaande villa's is de juiste keuze als je op zoek bent naar rust, vrede en harmonie voor je vakantie of de rest van het jaar. Bovendien ligt het op slechts 10 minuten rijden van de populaire urbanisatie Doña Pepa, vol met restaurants, bars en recreatiegebieden waar je op de meest aangename manier van je vrije tijd kunt genieten.

Villa met privézwembad in La Herrada

03187 La Herrada

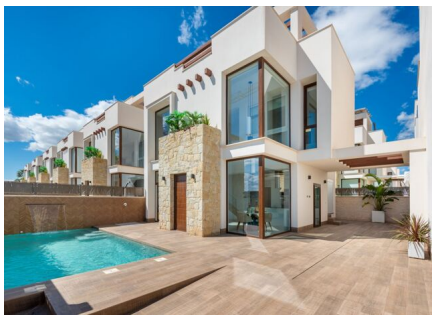

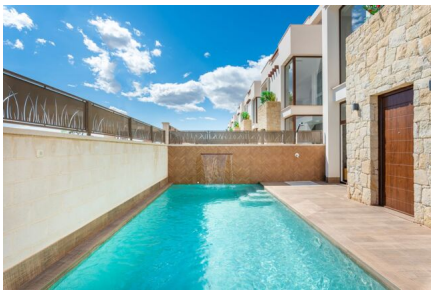






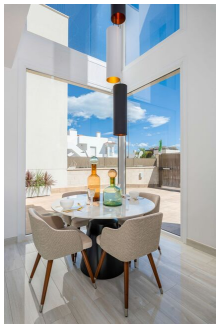


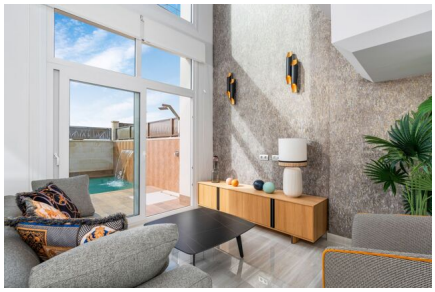

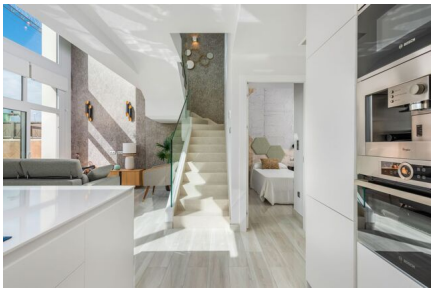

Villa met privézwembad in La Herrada

03187 La Herrada

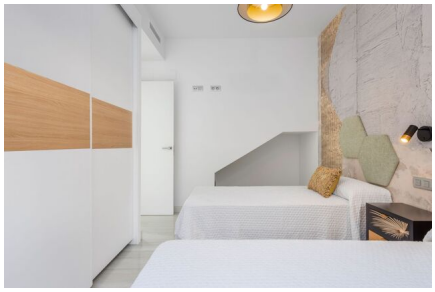







Villa met privézwembad in La Herrada

03187 La Herrada

Algemene info

Referentie	CBLS11194-08084
Type	Huis
Subtype	Villa
Prijs	€ 525.000
Costa	Costa Blanca Zuid
Stad	La Herrada
Nieuwbouw	Ja
Staat	In ontwikkeling
Oppervlakte	116m²
Oppervlakte Grond	206m²
Tuin	Ja
Parking	Parkeerplaats op terrein

Indeling

Slaapkamers	3
Badkamers	3
Zwembad	Privaat
Solarium	52m²
Klimaatregeling	Voorgeïnstalleerd (niet het toestel)
Keukentoestellen	Niet inbegrepen
Afstand zee	11km
Afstand golf	8km
Dicht bij winkels & restaurants	Ja
Afstand luchthaven	56km