Ruim appartement aan het strand te Pulpi met prachtig uitzicht op zee

04648 Pulpi



04648 Pulpi | Costa de Almeria | Appartement | € 350.000 | Referentie: CALM1962-07545

Omschrijving

Dit fantastisch appartementencomplex is het ideale residentiële project voor jou als je graag geniet van het mediterrane leven aan zee en de rust. Het is een prachtig resort in mediterrane stijl met prachtige tuinen, zwembaden en jacuzzi, relax zones en sportvoorzieningen. Het ligt in een rustige omgeving aan de prachtige kust van Almeria, op slechts 10 minuten rijden van Águilas en Vera. Deze woningen bieden je een fantastische prijs-kwaliteitsverhouding.

De fase 6 van het project biedt twee soorten bungalowstijl appartementen: begane grond appartementen en penthouses op de eerste verdieping. De appartementen beschikken over 2 en 3 slaapkamers, 2 badkamers en grote terrassen. De woningen op het gelijkvloers hebben een ruim terras en tuin om optimaal van de Almeriaanse zon te genieten. En de penthouses hebben ook de beschikking over een groot solarium met prachtig uitzicht op zee. Elk appartement heeft parkeergelegenheid.

Vlakbij het appartementencomplex vind je het winkelcentrum Centro Comercial Mar de Pulpí met diverse horecagelegenheden, restaurants, een supermarkt en een sportcentrum. Bovendien ligt de residentie op slechts 500 meter van het dorp San Juan de los Terreros met alle dagelijkse basisvoorzieningen. Het heeft een gemakkelijke verbinding met snelwegen en de luchthavens van Almeria en Alicante.

Ruim appartement aan het strand te Pulpi met prachtig uitzicht op zee

04648 Pulpi

















Ruim appartement aan het strand te Pulpi met prachtig uitzicht op zee

04648 Pulpi






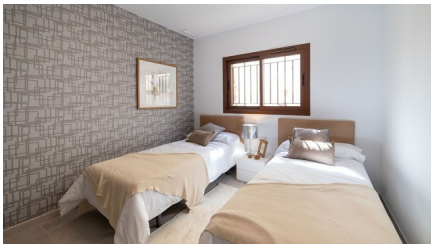





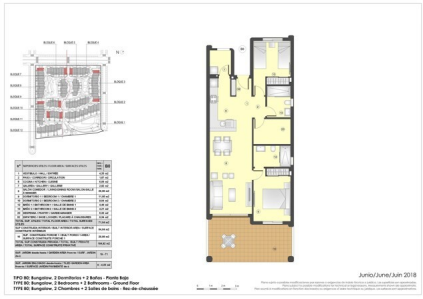

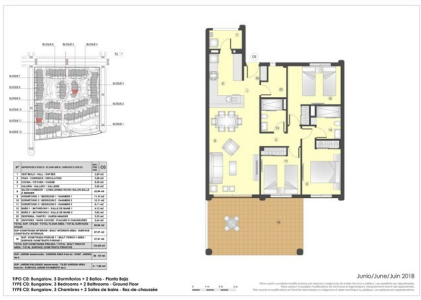
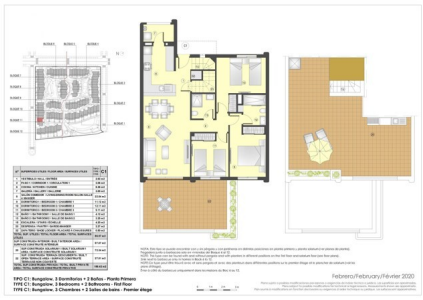
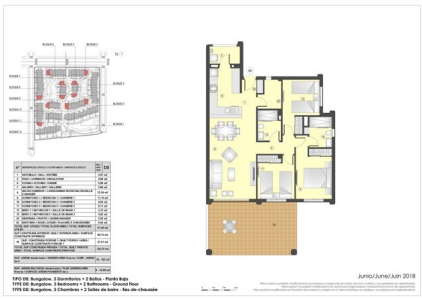

Ruim appartement aan het strand te Pulpi met prachtig uitzicht op zee

04648 Pulpi

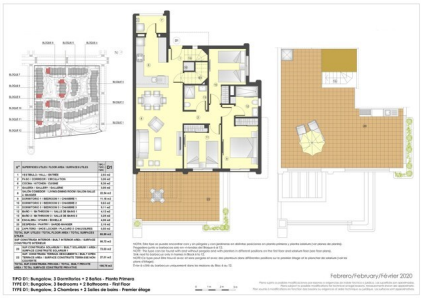

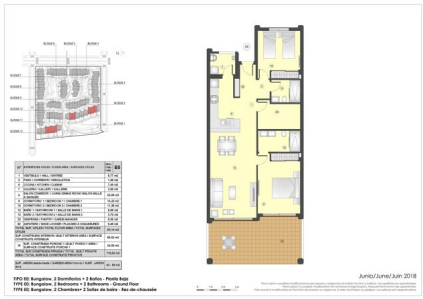





Ruim appartement aan het strand te Pulpi met prachtig uitzicht op zee

04648 Pulpi

Algemene info

Referentie	CALM1962-07545
Type	Appartement
Subtype	Gelijkvloers appartement
Prijs	€ 350.000
Costa	Costa de Almeria
Stad	Pulpi
Oriëntatie	Zuiden
Nieuwbouw	Ja
Staat	Instapklaar
Oppervlakte	97m²
Tuin	Ja
Oppervlakte Tuin	36m²
Oppervlakte Terras 1	34m²
Parking	Ondergrondse parking

Indeling

Faciliteiten	Fitness, Tennis, SPA, Strandclub, Speelpleinen & Ontspanningsruimte
Slaapkamers	3
Badkamers	2
Zwembad	Gemeenschappelijk
Klimaatregeling	Voorgeïnstalleerd (niet het toestel)
Keukentoestellen	Niet inbegrepen
Gelegen aan de zee	Ja
Gelegen aan het strand	Ja
Afstand golf	9km
Dicht bij winkels & restaurants	Ja
Afstand luchthaven	95km