EVERGREEN HOMES, MODULE 5

29649 La Cala de Mijas



29649 La Cala de Mijas | Costa Del Sol | Gebouw | Referentie: CDSL9511-16179

Omschrijving

Dit nieuwbouwproject, gelegen aan Mijas Costa aan Costa del Sol, is een afgesloten wooncomplex met 80 townhouses. De woningen beschikken over 3 of 4 slaapkamers met een innovatief, eigentijds, functioneel ontwerp dat opgaat in een prachtige natuurlijke omgeving.

Elk woning telt twee verdiepingen; op de begane grond bevindt zich een ruime eet-/ woonkamer met een open keuken, die uitkomt op het prachtige terras met tuin. Verder is er ook één slaapkamer op de begane grond (voor de modellen met 4 slaapkamers). Op de eerste verdieping bevinden zich twee slaapkamers en twee badkamers (waarvan één en-suite). De hoofdslaapkamer heeft toegang tot een groot zonnig terras waarop je kan genieten van het Mediterrane klimaat het hele jaar door!
De woningen zijn opgetrokken uit kwaliteitsvolle materialen en zijn uitstekend afgewerkt. Ze zijn voorzien van: ramen met dubbelglas en rolluiken, warm/ koud airconditioning via kanalen; ingebouwde kasten in de slaapkamers; volledig ingerichte keuken met kookeiland en uitgerust met toestellen van het merk NEFF; volledig ingerichte badkamers met vloerverwarming; en een afgewerkte tuin.

Naast de aangelegde tuinen, recreatiegebieden en het gemeenschappelijk buitenzwembad op het complex, heeft u ook gemakkelijk toegang tot het exclusieve aangrenzende sport- en recreatiecentrum met zijn tennisbanen, spa, en fitnessruimte. Alle woningen zijn georiënteerd op het zuiden en zuidwesten, waardoor ze optimaal profiteren van veel natuurlijk licht.

Het wooncomplex is ideaal gelegen! Direct naast de golfbaan El Chaparral, op een paar meter van het strand Playa del Chaparral, en zeer dicht bij het levendige en bruisende La Cala de Mijas. Evenals het historische centrum van Fuengirola, deze stad heeft een brede selectie aan restaurants en één van de grootste promenades in Spanje.
Een geweldige plek om volop te genieten van de Costa del Sol!

Chaparral Golf is een 18-holes golfbaan, omgeven door een mediterraan bos. Het is gelegen op een exclusieve locatie, in het hart van Andalusië, in de Mijas Golf vallei. Het beschermde gebied versterkt de typische schoonheid van de regio, waar de bergen de zee ontmoeten. Omdat het aan zee ligt en op slechts 25 minuten rijden van de luchthaven van Malaga, is dit een populaire bestemming voor golfliefhebbers uit heel Europa.

EVERGREEN HOMES, MODULE 5

29649 La Cala de Mijas





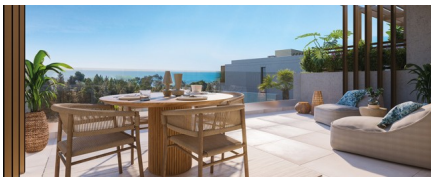

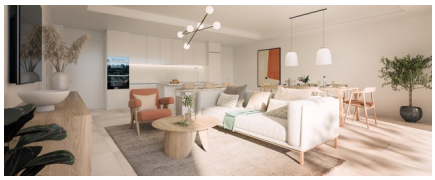

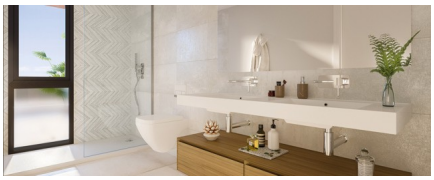

EVERGREEN HOMES, MODULE 5

29649 La Cala de Mijas

Algemene info

Referentie	CDSL9511-16179
Type	Gebouw
Subtype	Building
Costa	Costa Del Sol
Stad	La Cala de Mijas

Indeling

Faciliteiten	Golf & Ontspanningsruimte
Beveiliging	Omheind complex
Afstand zee	1km
Gelegen nabij golfterrein	Ja
Dicht bij winkels & restaurants	Ja