# Luxe villa met groot perceel dicht bij Benidorm

03509 Finestrat



03509 Finestrat | Costa Blanca North | Huis | € 1.145.000 | Referentie: CBLN9271-06378

## Omschrijving

Dit project bestaat uit 15 luxevilla's, met 3 slaapkamers en 3of 4 badkamers. Alle villa's hebben een woon-/ eetkamer, ingerichte keuken met kookeiland en berging. Een aantal villa's beschikken over een kelder en een garage. Elke villa is gelegen op een groot perceel met privézwembad en tuin.
De villa's zijn ontworpen voor optimale energiebesparing; er is gebruik gemaakt van materialen met de hoogste kwaliteit en uitrusting van uitstekende merken zoals Florim, Villeroy & Bosch, BTicino. De woningen zijn uitgerust met pre-installatie van airconditioning via kanalen, zonnepanelen voor sanitair warm water, ingebouwde kleerkasten, domotica systeem, irrigatiesysteem en verlichting in de tuin.
Sierra Cortina, Finestrat (Alicante) bekend om haar prachtige natuur en heuvelachtige groene landschappen, is één van de meest exclusieve gebieden aan de Costa Blanca. Hier kan je genieten van het wonen in een grote woonwijk, dicht bij alle vrijetijdsbestedingen en diensten en op slechts een paar minuten afstand van de mooie zandstranden in Benidorm. Dit is de ideale plek voor iedereen die op zoek is naar een woning nabij prachtige natuur en zee, uitstekende infrastructuur met supermarkten, restaurants, sportcentra, spa's, familieattracties, golfbanen en met een typisch zacht mediterraan klimaat.

# Luxe villa met groot perceel dicht bij Benidorm

03509 Finestrat

















# Luxe villa met groot perceel dicht bij Benidorm

03509 Finestrat








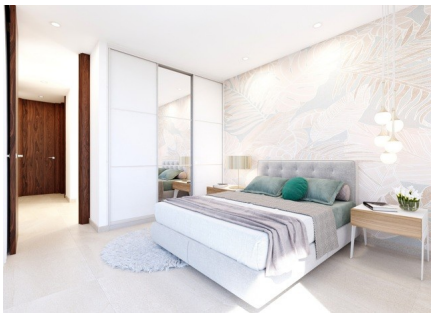

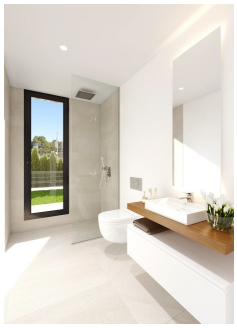






# Luxe villa met groot perceel dicht bij Benidorm

03509 Finestrat











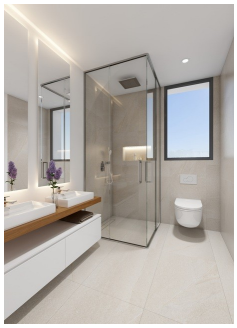
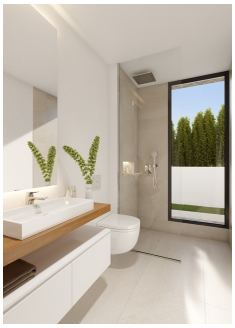


# Luxe villa met groot perceel dicht bij Benidorm

03509 Finestrat

## Algemene info

| | |
|---|---|
| Referentie | CBLN9271-06378 |
| Type | Huis |
| Subtype | Villa |
| Prijs | € 1.145.000 |
| Costa | Costa Blanca Noord |
| Stad | Finestrat |
| Nieuwbouw | Ja |
| Staat | In ontwikkeling |
| Oppervlakte | 148.25m² |
| Oppervlakte Grond | 483.77m² |
| Tuin | Ja |
| Oppervlakte Terras 1 | 10.2m² |
| Oppervlakte Terras 2 | 8.25m² |
| Parking | Garage |

## Indeling

| | |
|---|---|
| Slaapkamers | 3 |
| Badkamers | 3 |
| Zwembad | Privaat |
| Kelder | Ja |
| Klimaatregeling | Voorgeïnstalleerd (niet het toestel) |
| Keukentoestellen | Niet inbegrepen |
| Afstand zee | 4km |
| Afstand golf | 4km |
| Afstand luchthaven | 54km |