Luxe appartement met eigen zwembad

03170 Rojales



03170 Rojales | Costa Blanca South | Appartement | € 449.000 | Referentie: CBLS2251-05091

Omschrijving

Deze luxe appartementen zijn ontworpen in een unieke ultramoderne stijl met een duurzaam concept. Ze zijn gevestigd in een prachtige nieuwbouwresidentie gelegen in Rojales - Ciudad Quesada, één van de meest populaire bestemmingen onder buitenlanders aan de Costa Blanca. Alle voorzieningen liggen binnen handbereik. In de omgeving zijn veel wandel- en fietsroutes, diverse natuurgebieden en parken. La Marquesa Golf ligt op korte loopafstand. De locatie heeft uitstekende wegverbindingen. De gouden duinen en blauwe vlag zandstranden zijn gemakkelijk bereikbaar in enkele minuten rijden. De internationale luchthaven van Alicante bereik je in 35 minuten rijden.
De woningen zijn verdeeld in kleine blokken met appartementen op het gelijkvloers met privétuin en penthouses op de 1ste verdieping met solarium, zodat je kunt genieten van het uitzicht op de zee en de skyline van Guardamar del Segura.
De appartementen beschikken over 2 of 3 slaapkamers, 2 of 2,5 badkamers, een ruime woon-/ eetkamer met geïntegreerde keuken en groot terras. Deze design-appartementen hebben een hoogwaardige afwerking en zijn uitgerust met een privézwembad (de meeste appartementen), een moderne airconditioning via kanalen, een open keuken met toestellen, en-suite badkamer bij de hoofdslaapkamer, ledverlichting binnen- en buiten en veel meer. Naast de moderne woningen heb je beschikking over uitstekende gemeenschappelijke ruimtes zoals een fitnessruimte, barbecue, sauna, infinity buitenzwembad, binnenzwembad en relaxzones.
De combinatie van een luxe duurzame woning met schitterende uitzichten, fantastische gemeenschappelijke faciliteiten, veel privacy en een perfecte locatie dicht bij alle voorzieningen maakt deze residentie tot één van de beste aan Costa Blanca Zuid.

Luxe appartement met eigen zwembad

03170 Rojales

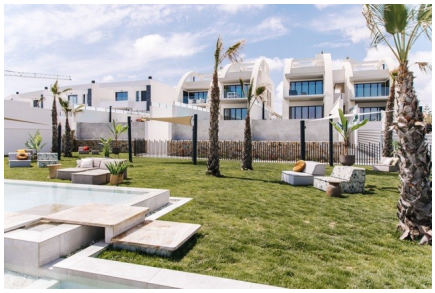





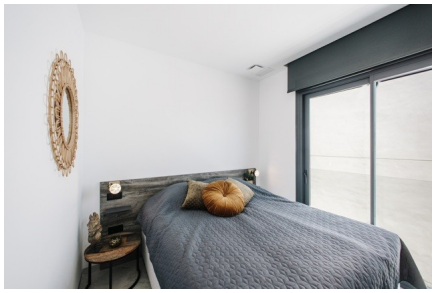
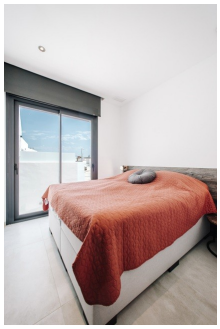

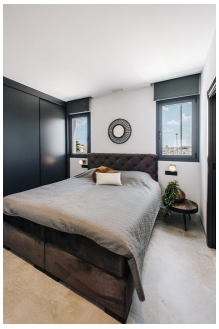
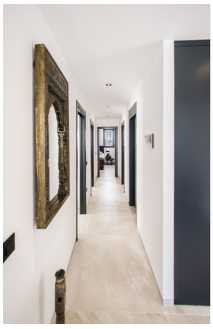
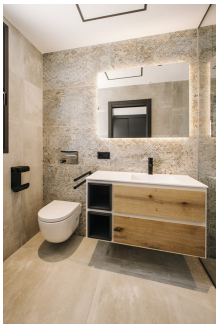
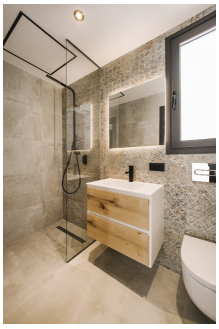




Luxe appartement met eigen zwembad

03170 Rojales





Luxe appartement met eigen zwembad

03170 Rojales

Algemene info

Referentie	CBLS2251-05091
Exclusief	Ja
Type	Appartement
Subtype	Gelijkvloers appartement
Prijs	€ 449.000
Costa	Costa Blanca Zuid
Stad	Rojales
Nieuwbouw	Ja
Staat	In ontwikkeling
Oppervlakte	216.72m²
Tuin	Ja
Oppervlakte Tuin	97m²
Oppervlakte Terras 1	19.63m²
Oppervlakte Terras 2	9.13m²
Parking	Gemeenschappelijke parking

Indeling

Faciliteiten	Fitness & Golf
Slaapkamers	4
Badkamers	3
Zwembad	Privaat
Kelder	Ja
Apart toilet	Ja
Klimaatregeling	Voorgeïnstalleerd (niet het toestel)
Keukentoestellen	Inbegrepen
Afstand zee	9km
Afstand golf	2km
Dicht bij winkels & restaurants	Ja
Afstand luchthaven	40km