LUXURY APARTMENTS OCEANIC, FASE 3

03170 Rojales



03170 Rojales | Costa Blanca South | Gebouw | Referentie: CBLS2251-16002

Omschrijving

Deze residentie gelegen in Quesada bestaat uit 44 villa's die zijn ontworpen met een uniek concept, gericht op het genieten van het adembenemende uitzicht op de zee en de skyline van Guardamar del Segura. Een combinatie van vergezichten, de natuur en de mediterrane levensstijl op slechts een paar minuten van de stad Rojales die alle comfort en diensten biedt. Duurzaam ontwerp, hoogwaardige afwerkingen en een unieke locatie maken deze residentie een van de beste ontwikkelingen die de Costa Blanca biedt.

LUXURY APARTMENTS OCEANIC, FASE 3

03170 Rojales

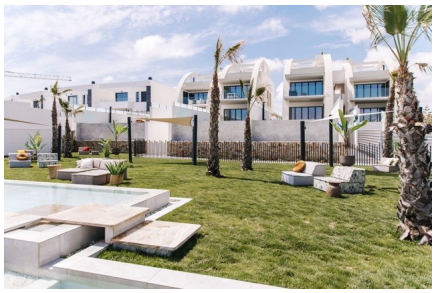





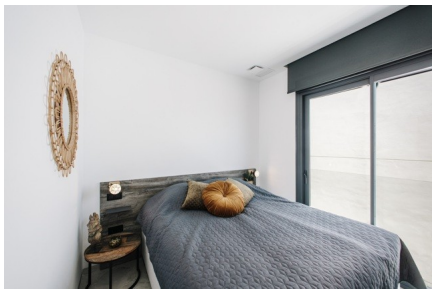
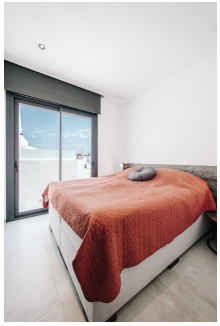

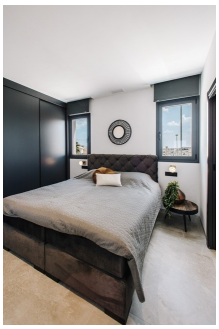
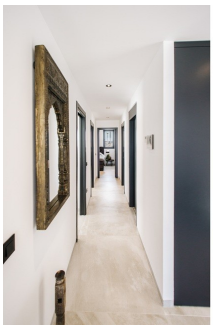
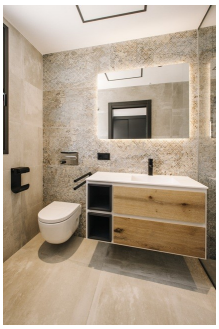
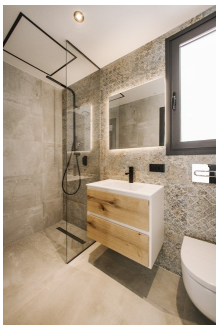




LUXURY APARTMENTS OCEANIC, FASE 3

03170 Rojales





LUXURY APARTMENTS OCEANIC, FASE 3

03170 Rojales

Algemene info

Referentie	CBLS2251-16002
Exclusief	Ja
Type	Gebouw
Subtype	Building
Costa	Costa Blanca Zuid
Stad	Rojales

Indeling

Faciliteiten	Fitness & Golf
Afstand zee	9km
Afstand golf	2km
Dicht bij winkels & restaurants	Ja