Appartement met prachtig zicht op unieke locatie te Aguilas

30880 Aguilas



30880 Aguilas | Costa Calida | Appartement | € 431.000 | Referentie: CCAL1974-01745

Omschrijving

Fantastisch luxe wooncomplex op een geweldige locatie aan de stranden van Aguilas!

Een uniek luxueus nieuwbouwproject gelegen in Aguilas, in de provincie Murcia, in een spectaculaire omgeving, dichtbij het strand Playa Amarilla, tegenover het beschermde eiland Isla del Fraile. Gelegen in een zeer rustige omgeving, midden in de weelderige natuur, vlakbij het strand en tegenover de zee.

Dit nieuwe grote wooncomplex zal gebouwd worden op een perceel van 18.000 m². Het is ontworpen met respect voor de omringende natuur en past perfect in de prachtige omgeving.

Het complex zal bestaan uit totaal 165 woningen, verdeeld over meerdere appartementsgebouwen en voorzien van uitstekende gemeenschappelijke ruimtes. Dankzij de verhoogde ligging genieten de woningen van een prachtig panoramisch uitzicht op de Middellandse Zee en de bergen.

Er kan gekozen worden tussen appartementen en penthouses met 1, 2, 3 of 4 slaapkamers. Ze hebben allemaal grote terrassen met glazen terrasranden waar je kunt genieten van het uitzicht en het heerlijke zonlicht dat meer dan 300 dagen per jaar schijnt.

Vanwege het architectonische design van de gebouwen, waaronder diverse gebogen en hoekige vormen, heeft iedere woning een unieke indeling en terrasvorm.

Deze luxe appartementen beschikken over een ruime woon-/ eetkamer met een moderne volledig ingerichte keuken en grote schuiframen die uitkomen op het terras, inbouwkasten, veiligheidsdeuren, volledig geïnstalleerde airconditioning, een video-intercom, glasvezel internet, een ondergrondse parkeerplaats en berging.

Dit wooncomplex biedt uitstekende gemeenschappelijke ruimtes zoals verschillende zwembaden, een chill-out en ontspanningsruimte, een kinderspeelpark, een fitnessruimte buiten, en een ruimte voor huisdieren. Je kan lekker genieten van de diensten in dit kwaliteitsresort inclusief privébeveiliging, een restaurant met clubhuis, sportterreinen en een golfbaan.

Appartement met prachtig zicht op unieke locatie te Aguilas

30880 Aguilas

Het wooncomplex, op 3 km afstand, heeft een perfecte verbinding met het centrum van Aguilas, een gezellig stadje en de meest zuidelijke kustplaats van de Costa Calida. Een traditionele havenstad die verbonden is met een breed scala aan toeristische voorzieningen en profiteert van een van de belangrijkste attracties, de brede kustlijn. Het heeft een lange promenade waar je kan wandelen en ontspannen met het geluid van de zee. Er is ook een groot commercieel centrum waar je kan winkelen en je vrije tijd doorbrengen. Aguilas ligt op ongeveer 1 uur rijden van de luchthaven van Murcia of Almeria.

Appartement met prachtig zicht op unieke locatie te Aguilas

30880 Aguilas



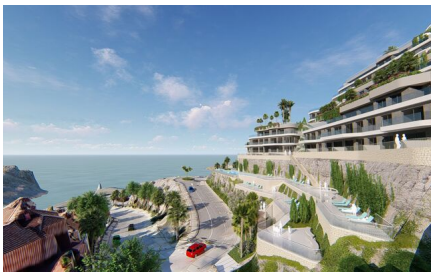

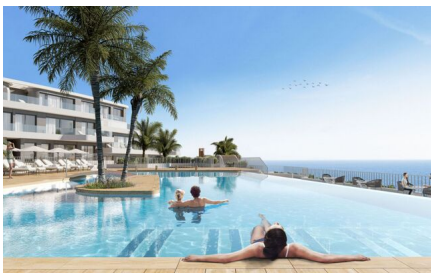




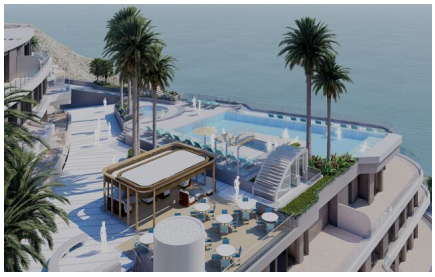



Appartement met prachtig zicht op unieke locatie te Aguilas

30880 Aguilas

Algemene info

Referentie	CCAL1974-01745
Type	Appartement
Subtype	Middle Floor Apartment
Prijs	€ 431.000
Costa	Costa Calida
Stad	Aguilas
Oriëntatie	Zuidwesten
Nieuwbouw	Ja
Staat	In ontwikkeling
Verdieping	1
Oppervlakte	90.78m²
Oppervlakte Terras 1	21.39m²
Parking	Ondergrondse parking

Indeling

Faciliteiten	Fitness, SPA, Golf & Speelpleinen
Slaapkamers	3
Badkamers	2
Zwembad	Gemeenschappelijk
Klimaatregeling	Voorgeïnstalleerd (niet het toestel)
Keukentoestellen	Basic
Zicht	Zeezicht
Gelegen aan de zee	Ja
Gelegen aan het strand	Ja
Afstand zee	1km
Afstand golf	21km
Dicht bij winkels & restaurants	Ja
Afstand luchthaven	71km