# Appartement met prachtig zicht op unieke locatie te Aguilas

30880 Aguilas



30880 Aguilas | Costa Calida | Appartement | € 295.000 | Referentie: CCAL1974-01729

## Omschrijving

Fantastisch luxe wooncomplex op een geweldige locatie aan de stranden van Aguilas!

Een uniek luxueus nieuwbouwproject gelegen in Aguilas, in de provincie Murcia, in een spectaculaire omgeving, dichtbij het strand Playa Amarilla, tegenover het beschermde eiland Isla del Fraile. Gelegen in een zeer rustige omgeving, midden in de weelderige natuur, vlakbij het strand en tegenover de zee.

Dit nieuwe grote wooncomplex zal gebouwd worden op een perceel van 18.000 m². Het is ontworpen met respect voor de omringende natuur en past perfect in de prachtige omgeving.

Het complex zal bestaan uit totaal 165 woningen, verdeeld over meerdere appartementsgebouwen en voorzien van uitstekende gemeenschappelijke ruimtes. Dankzij de verhoogde ligging genieten de woningen van een prachtig panoramisch uitzicht op de Middellandse Zee en de bergen.

Er kan gekozen worden tussen appartementen en penthouses met 1, 2, 3 of 4 slaapkamers. Ze hebben allemaal grote terrassen met glazen terrasranden waar je kunt genieten van het uitzicht en het heerlijke zonlicht dat meer dan 300 dagen per jaar schijnt.

Vanwege het architectonische design van de gebouwen, waaronder diverse gebogen en hoekige vormen, heeft iedere woning een unieke indeling en terrasvorm.

Deze luxe appartementen beschikken over een ruime woon-/ eetkamer met een moderne volledig ingerichte keuken en grote schuiframen die uitkomen op het terras, inbouwkasten, veiligheidsdeuren, volledig geïnstalleerde airconditioning, een video-intercom, glasvezel internet, een ondergrondse parkeerplaats en berging.

Dit wooncomplex biedt uitstekende gemeenschappelijke ruimtes zoals verschillende zwembaden, een chill-out en ontspanningsruimte, een kinderspeelpark, een fitnessruimte buiten, en een ruimte voor huisdieren. Je kan lekker genieten van de diensten in dit kwaliteitsresort inclusief privébeveiliging, een restaurant met clubhuis, sportterreinen en een golfbaan.

# Appartement met prachtig zicht op unieke locatie te Aguilas

30880 Aguilas

Het wooncomplex, op 3 km afstand, heeft een perfecte verbinding met het centrum van Aguilas, een gezellig stadje en de meest zuidelijke kustplaats van de Costa Calida. Een traditionele havenstad die verbonden is met een breed scala aan toeristische voorzieningen en profiteert van een van de belangrijkste attracties, de brede kustlijn. Het heeft een lange promenade waar je kan wandelen en ontspannen met het geluid van de zee. Er is ook een groot commercieel centrum waar je kan winkelen en je vrije tijd doorbrengen. Aguilas ligt op ongeveer 1 uur rijden van de luchthaven van Murcia of Almeria.

# Appartement met prachtig zicht op unieke locatie te Aguilas

30880 Aguilas

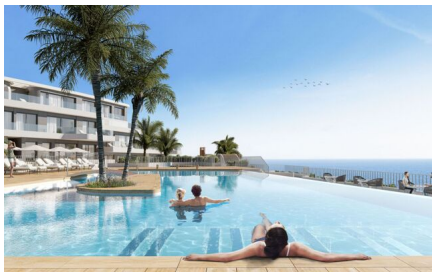
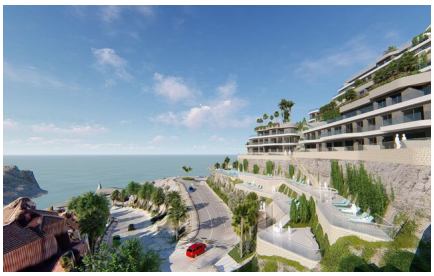








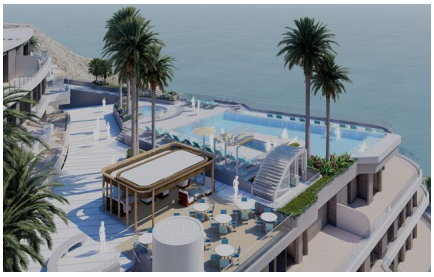


# Appartement met prachtig zicht op unieke locatie te Aguilas

30880 Aguilas

## Algemene info

| | |
|---|---|
| Referentie | CCAL1974-01729 |
| Type | Appartement |
| Subtype | Gelijkvloers appartement |
| Prijs | € 295.000 |
| Costa | Costa Calida |
| Stad | Aguilas |
| Oriëntatie | Noord |
| Nieuwbouw | Ja |
| Staat | In ontwikkeling |
| Oppervlakte | 53.95m² |
| Oppervlakte Terras 1 | 24.19m² |
| Parking | Ondergrondse parking |

## Indeling

| | |
|---|---|
| Faciliteiten | Fitness, SPA, Golf & Speelpleinen |
| Slaapkamers | 2 |
| Badkamers | 2 |
| Zwembad | Gemeenschappelijk |
| Klimaatregeling | Voorgeïnstalleerd (niet het toestel) |
| Keukentoestellen | Basic |
| Zicht | Open view;Mountain |
| Gelegen aan de zee | Ja |
| Gelegen aan het strand | Ja |
| Afstand zee | 1km |
| Afstand golf | 21km |
| Dicht bij winkels & restaurants | Ja |
| Afstand luchthaven | 71km |