LUXE VILLA IN CAMPOAMOR, OP SLECHTS 300M VAN HET STRAND

03189 Campoamor



03189 Campoamor | Costa Blanca South | Huis | € 1.187.000 | Referentie: CBLS2157-00963

Omschrijving

Dit is een nieuwe ontwikkeling van ultramoderne op maat gemaakte villa's in het bevoorrechte gebied van Orihuela Costa, op slechts een paar minuten van het strand. De vrijstaande woningen, op percelen van 150-500 m2, zijn ontworpen naar uw eigen persoonlijke voorkeuren. Afhankelijk van de keuze van het plot hebt u een keuze uit verschillende modellen van villa's. De woningen beschikken over de hoogste kwaliteit uitrusting en de nieuwste moderne ontwerpen. De villa's liggen zeer dicht bij alle voorzieningen, kustgebied en stranden, La ZENIA-winkelcentrum op slechts 10 minuten. Op minder dan 5 km vinden we verscheidene golfbanen die van internationale erkenning genieten, zoals Las Colinas Golf, Villamartín of La Ramblas.

LUXE VILLA IN CAMPOAMOR, OP SLECHTS 300M VAN HET STRAND

03189 Campoamor

















LUXE VILLA IN CAMPOAMOR, OP SLECHTS 300M VAN HET STRAND

03189 Campoamor




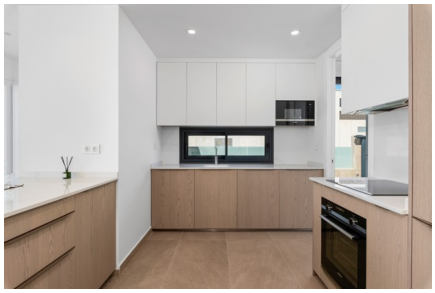


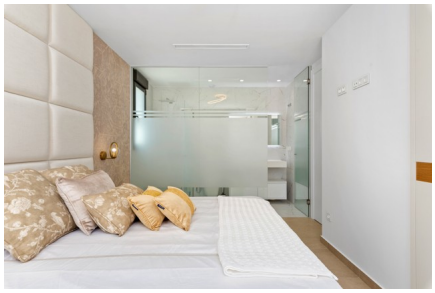





LUXE VILLA IN CAMPOAMOR, OP SLECHTS 300M VAN HET STRAND

03189 Campoamor

Algemene info

Referentie	CBLS2157-00963
Exclusief	Ja
Type	Huis
Subtype	Villa
Prijs	€ 1.187.000
Costa	Costa Blanca Zuid
Stad	Campoamor
Oriëntatie	Oosten
Nieuwbouw	Ja
Staat	Afwijkend van plan
Oppervlakte	153m²
Oppervlakte Grond	500m²
Tuin	Ja
Oppervlakte Terras 1	10m²
Oppervlakte Terras 2	16.2m²
Parking	Parkeerplaats op terrein

Indeling

Slaapkamers	3
Badkamers	3
Zwembad	Privaat
Solarium	50m²
Klimaatregeling	Voorgeïnstalleerd (niet het toestel)
Keukentoestellen	Niet inbegrepen
Gelegen aan het strand	Ja
Afstand golf	6km
Dicht bij winkels & restaurants	Ja
Afstand luchthaven	56km