# Appartements avec de belles terrasses à proximité de la plage, près de Torreviej

03183 Torrevieja



03183 Torrevieja | Costa Blanca South | Appartement | € 350.000 | Référence: CBLS14135-27260

## Description

Ce nouveau complexe résidentiel composé d'appartements contemporains est en cours de construction dans une zone résidentielle située au nord de la ville de Torrevieja, entre La Mata et Torrevieja, sur la Costa Blanca Sud. À seulement 700 m de la plage, il est idéalement situé pour profiter des meilleurs services. Toutes les commodités se trouvent à portée de main.

Au total, cinq immeubles d'appartements de six étages constituent un nouveau complexe résidentiel doté d'installations fantastiques dans un endroit magnifique situé près de la mer. Le projet sera mis en œuvre en plusieurs phases.

Les appartements sont des maisons modernes avec 2 ou 3 chambres et 2 salles de bain. La disposition de la propriété est basée sur un concept ouvert, avec la cuisine intégrée au salon/salle à manger. Tous les appartements disposent de terrasses ensoleillées, certaines avec vue sur la mer (uniquement aux étages supérieurs) ou sur le jardin et la piscine. En outre, les appartements du rez-de-chaussée disposent d'un jardin privé et les penthouses bénéficient de plus grandes terrasses et de solariums privés.

Le complexe résidentiel dispose de belles zones communes avec : 2 piscines pour adultes et 1 piscine pour enfants, jardins méditerranéens, espaces de détente, salle de sport, parking pour vélos et voitures.

Grâce à l'excellent emplacement de ce lotissement, vous pouvez vous rendre à pied au parc aromatique de Torrevieja, au centre sportif, au marché hebdomadaire, à un large éventail d'espaces de loisirs et à la vie nocturne avec ses bars, restaurants et pubs. À 10 minutes en voiture se trouve la grande zone commerciale de Torrevieja avec le centre commercial Habaneras, les cinémas et le supermarché Carrefour. Le centre-ville de Torrevieja se trouve à une courte distance de marche : vous pouvez l'atteindre en faisant une belle promenade le long de la mer. Il y a également plusieurs terrains de golf à proximité. L'aéroport d'Alicante est à 35 minutes de route.

# Appartements avec de belles terrasses à proximité de la plage, près de Torreviej

03183 Torrevieja

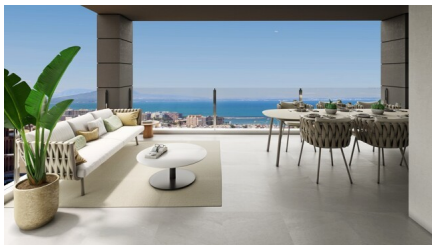
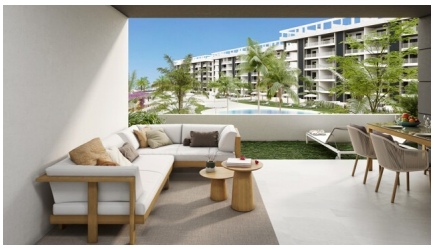
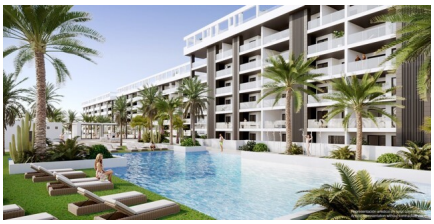









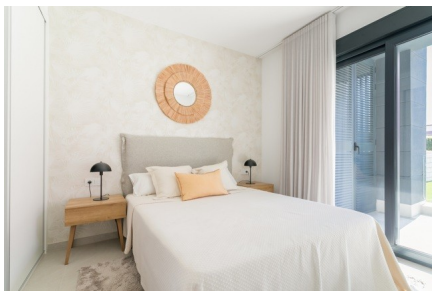
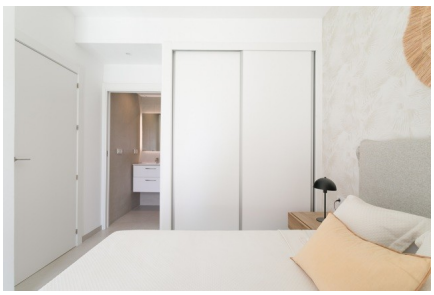


# Appartements avec de belles terrasses à proximité de la plage, près de Torreviej

03183 Torrevieja

















# Appartements avec de belles terrasses à proximité de la plage, près de Torreviej

03183 Torrevieja

## Informations générales

| | |
|---|---|
| Référence | CBLS14135-27260 |
| Type | Appartement |
| Subtype | Middle Floor Apartment |
| Prix | € 350.000 |
| Costa | Costa Blanca Sud |
| Ville | Torrevieja |
| Nouvelle construction | Oui |
| Des stands | En développement |
| Etage | 3 |
| Surface | 65.56m² |
| Surface Terrasse 1 | 26.45m² |
| Stationnement | Stationnement souterrain |

## Mise en page

| | |
|---|---|
| Ch. à coucher | 2 |
| Salles de bains | 2 |
| Piscine | Communal |
| Ascenseur | Oui |
| Contrôle du climat | Airco chaud/froid |
| Appareils de cuisine | Non inclus |
| Sécurité | Complexe fermé |
| Situé sur la plage | Oui |
| Distance mer | 1km |
| Golf à distance | 16km |
| Dicht bij winkels & restaurants | Oui |
| Distance aéroport | 40km |