Appartements avec de belles terrasses à proximité de la plage, près de Torreviej

03183 Torrevieja



03183 Torrevieja | Costa Blanca South | Appartement | € 350.000 | Référence: CBLS14135-27259

Description

Ce nouveau complexe résidentiel composé d'appartements contemporains est en cours de construction dans une zone résidentielle située au nord de la ville de Torrevieja, entre La Mata et Torrevieja, sur la Costa Blanca Sud. À seulement 700 m de la plage, il est idéalement situé pour profiter des meilleurs services. Toutes les commodités se trouvent à portée de main.

Au total, cinq immeubles d'appartements de six étages constituent un nouveau complexe résidentiel doté d'installations fantastiques dans un endroit magnifique situé près de la mer. Le projet sera mis en œuvre en plusieurs phases.

Les appartements sont des maisons modernes avec 2 ou 3 chambres et 2 salles de bain. La disposition de la propriété est basée sur un concept ouvert, avec la cuisine intégrée au salon/salle à manger. Tous les appartements disposent de terrasses ensoleillées, certaines avec vue sur la mer (uniquement aux étages supérieurs) ou sur le jardin et la piscine. En outre, les appartements du rez-de-chaussée disposent d'un jardin privé et les penthouses bénéficient de plus grandes terrasses et de solariums privés.

Le complexe résidentiel dispose de belles zones communes avec : 2 piscines pour adultes et 1 piscine pour enfants, jardins méditerranéens, espaces de détente, salle de sport, parking pour vélos et voitures.

Grâce à l'excellent emplacement de ce lotissement, vous pouvez vous rendre à pied au parc aromatique de Torrevieja, au centre sportif, au marché hebdomadaire, à un large éventail d'espaces de loisirs et à la vie nocturne avec ses bars, restaurants et pubs. À 10 minutes en voiture se trouve la grande zone commerciale de Torrevieja avec le centre commercial Habaneras, les cinémas et le supermarché Carrefour. Le centre-ville de Torrevieja se trouve à une courte distance de marche : vous pouvez l'atteindre en faisant une belle promenade le long de la mer. Il y a également plusieurs terrains de golf à proximité. L'aéroport d'Alicante est à 35 minutes de route.

Appartements avec de belles terrasses à proximité de la plage, près de Torreviej

03183 Torrevieja

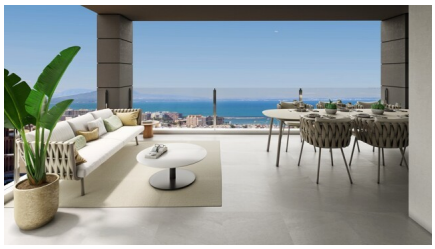
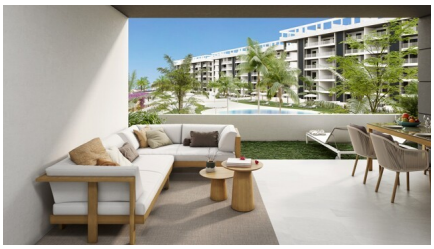
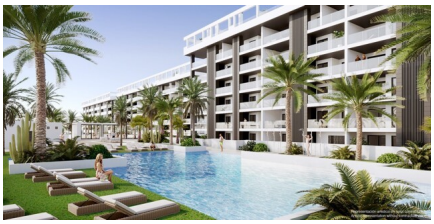









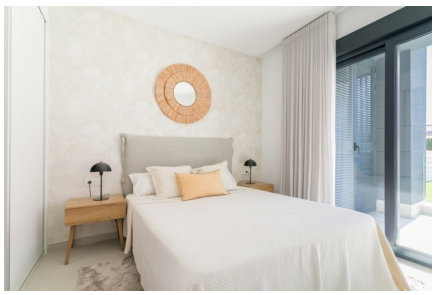
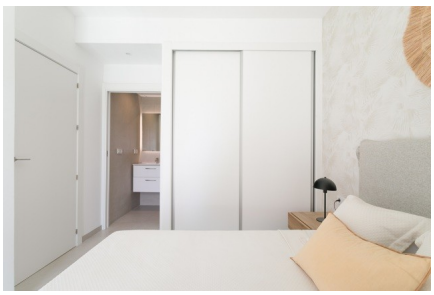


Appartements avec de belles terrasses à proximité de la plage, près de Torreviej

03183 Torrevieja

















Appartements avec de belles terrasses à proximité de la plage, près de Torreviej

03183 Torrevieja

Informations générales

Référence	CBLS14135-27259
Type	Appartement
Subtype	Middle Floor Apartment
Prix	€ 350.000
Costa	Costa Blanca Sud
Ville	Torrevieja
Nouvelle construction	Oui
Des stands	En développement
Etage	3
Surface	65.56m²
Surface Terrasse 1	26.45m²
Stationnement	Stationnement souterrain

Mise en page

Ch. à coucher	2
Salles de bains	2
Piscine	Communal
Ascenseur	Oui
Contrôle du climat	Airco chaud/froid
Appareils de cuisine	Non inclus
Sécurité	Complexe fermé
Situé sur la plage	Oui
Distance mer	1km
Golf à distance	16km
Dicht bij winkels & restaurants	Oui
Distance aéroport	40km