Appartements surplombant le lac de sel rose à Torrevieja

03186 Torrevieja



03186 Torrevieja | Costa Blanca South | Appartement | € 300.000 | Référence: CBLS11924-27199

Description

Ce projet est un développement entièrement nouveau situé sur le flanc d'une colline avec une vue imprenable sur le lac de sel rose. Ce projet se compose de 104 appartements. La phase 1, qui est maintenant en vente, comprend 52 appartements, 28 avec 2 chambres et 24 avec 3 chambres. Les immeubles d'habitation ne comportent que deux étages. Les appartements du rez-de-chaussée disposent de grandes terrasses donnant sur le cadre verdoyant. Les penthouses du dernier étage offrent une vue panoramique sur le lagon salé.
Ces appartements partagent de beaux espaces verts et deux grandes piscines. La résidence offre un design moderne, des matériaux sélectionnés et des appartements finis selon les spécifications les plus élevées en utilisant uniquement des matériaux de la plus haute qualité. Moyennant un coût supplémentaire, un parking et un espace de rangement sont disponibles dans le parking souterrain.
Le complexe est situé dans une zone calme et naturelle, à côté de Torrevieja. L'emplacement est très spécial en raison du lac salé, entre autres, mais aussi parce que la mer Méditerranée n'est qu'à 3 kilomètres. En outre, il est proche de toutes les commodités telles que les bars, les restaurants, les supermarchés, le centre commercial populaire Zenia Boulevard, les pharmacies et les centres de soins. De plus, vous trouverez 4 terrains de golf à une courte distance, dont le Las Colinas Golf & Country Club primé.

Appartements surplombant le lac de sel rose à Torrevieja

03186 Torrevieja




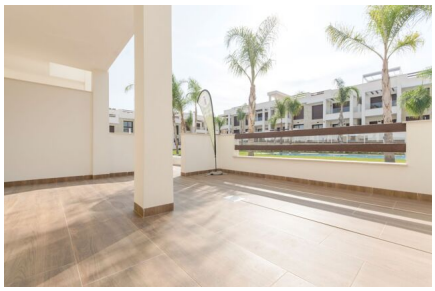

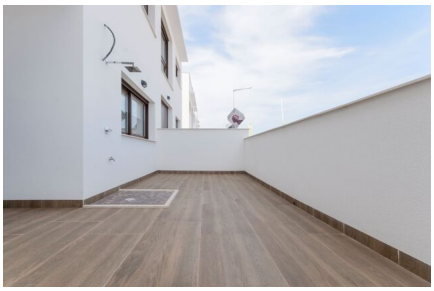
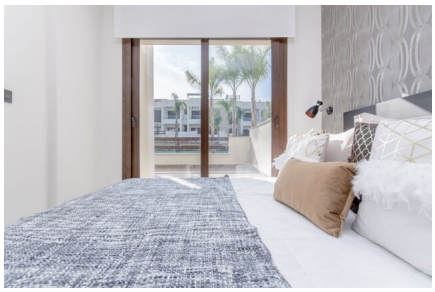

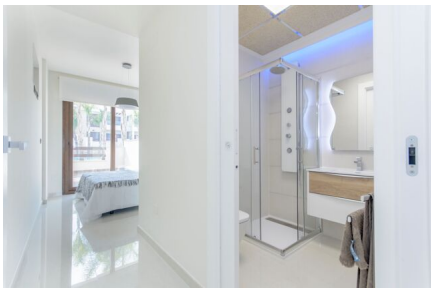
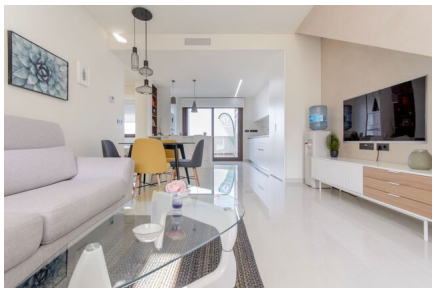


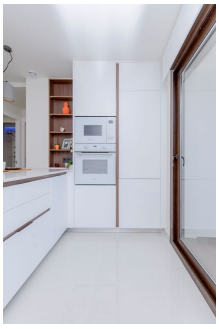

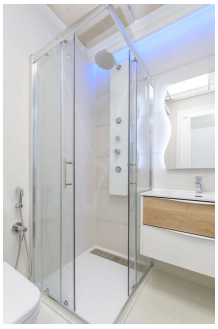

Appartements surplombant le lac de sel rose à Torrevieja

03186 Torrevieja










Appartements surplombant le lac de sel rose à Torrevieja

03186 Torrevieja

Informations générales

Référence	CBLS11924-27199
Type	Appartement
Subtype	Rez-de-chaussée
Prix	€ 300.000
Costa	Costa Blanca Sud
Ville	Torrevieja
Nouvelle construction	Oui
Des stands	En développement
Surface	63.03m²
Stationnement	Facultatif

Mise en page

Installations	Espace Détente
Ch. à coucher	2
Salles de bains	2
Piscine	Communal
Sécurité	Complexe fermé
Distance mer	3km
Golf à distance	5km
Dicht bij winkels & restaurants	Oui
Distance aéroport	65km