Maisons neuves à Vistabella Golf Resort, Orihuela

03319 Orihuela



03319 Orihuela | Costa Blanca South | Maison | € 359.000 | Référence: CBLS25103-27146

Description

Maisons neuves à Vistabella Golf Resort, Orihuela
Projet résidentiel exclusif dans un emplacement privilégié près du terrain de golf
Découvrez ce nouveau projet à Vistabella Golf Resort, avec 48 maisons modernes qui offrent un mélange parfait de charme méditerranéen, de chaleur et de modernité. Ce complexe résidentiel exclusif propose des villas jumelées, des maisons de ville et des villas individuelles, toutes conçues pour offrir confort, efficacité et un style de vie exclusif.
30 maisons de ville avec 3 chambres et 3 salles de bains.
Plusieurs terrasses et une terrasse privée.
Piscine commune, aire de jeux pour enfants et jardins paysagers.
Système aérothermique pour l'efficacité énergétique.
Toutes les propriétés sont équipées de :
Stores automatiques.
Chauffage au sol dans les salles de bains.
Préparation pour la climatisation avec conduits d'air.
Certificat d'efficacité énergétique A pour un mode de vie durable.
Vivre au cœur du Vistabella Golf Resort
Situé entre San Miguel de Salinas et Los Montesinos, dans la municipalité d'Orihuela, le Vistabella Golf Resort offre un style de vie haut de gamme dans un environnement naturel. Le parcours de golf 18 trous, par 72, s'étend sur 6 000 mètres et dispose de fairways vallonnés, de bunkers stratégiques et de lacs pittoresques, ce qui en fait l'un des parcours les plus agréables et les plus stimulants de la région.
Le club-house, le restaurant, les bars et les boutiques de Vistabella Golf sont à seulement 5 minutes à pied, vous permettant d'avoir tout ce dont vous avez besoin à portée de main.
Assurez-vous la maison de vos rêves sur la Costa Blanca
Que vous recherchiez une résidence permanente, une maison de vacances ou un investissement, ce projet offre une combinaison imbattable de design moderne, de luxe et d'emplacement.

Maisons neuves à Vistabella Golf Resort, Orihuela

03319 Orihuela






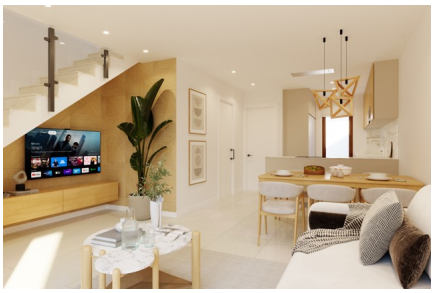


Maisons neuves à Vistabella Golf Resort, Orihuela

03319 Orihuela

Informations générales

Référence	CBLS25103-27146
Type	Maison
Subtype	Townhouse
Prix	€ 359.000
Costa	Costa Blanca Sud
Ville	Orihuela
Nouvelle construction	Oui
Des stands	En développement
Surface	95.95m²
Jardin	Ja
Jardin du quartier	45.51m²
Surface Terrasse 1	49.43m²
Stationnement	Espace de stationnement commun

Mise en page

Installations	Le golf, Cours de récréation & Espace Détente
Ch. à coucher	3
Salles de bains	3
Piscine	Communal
Contrôle du climat	AC préinstallé
Appareils de cuisine	Inclus
Sécurité	Complexe fermé
Distance mer	17km
Situé à proximité du golf	Oui
Golf à distance	1km
Dicht bij winkels & restaurants	Oui
Distance aéroport	56km