Villas de lux avec grand terrain au golf de La Finca

03169 Algorfa



03169 Algorfa | Costa Blanca South | Maison | € 1.650.000 | Référence: CBLS8748-27082

Description

Ce nouveau projet de villas design de luxe est situé sur le La Finca Golf Resort, le terrain de golf est considéré comme l'un des meilleurs terrains de la région de Valence. À seulement 2 km, vous trouverez le village espagnol d'Algorfa, avec toutes les commodités nécessaires, et à seulement 15 minutes de route des plages de Guardamar del Segura. Il se trouve dans une région où vous pouvez profiter de la paix et de la nature. L'aéroport d'Alicante se trouve à 30 kilomètres de route.

Villas de lux avec grand terrain au golf de La Finca

03169 Algorfa








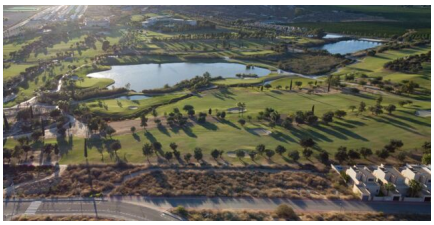



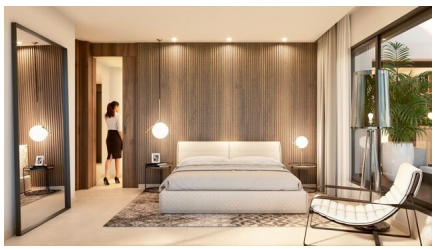

Villas de lux avec grand terrain au golf de La Finca

03169 Algorfa

Informations générales

Référence	CBLS8748-27082
Type	Maison
Subtype	Villa
Prix	€ 1.650.000
Costa	Costa Blanca Sud
Ville	Algorfa
Nouvelle construction	Oui
Des stands	En développement
Surface	139.41m²
Sol en surface	540m²
Jardin	Ja
Stationnement	Garage

Mise en page

Installations	Tennis, SPA, Le golf & Espace Détente
Ch. à coucher	3
Salles de bains	2
Piscine	Infinity Pool;Private
Kelder	Oui
Solarium	58m²
Contrôle du climat	Airco chaud/froid
Sécurité	Complexe fermé & Sécurité 24h/24
Vue	Terrain de golf
Distance mer	19km
Situé à proximité du golf	Oui
Dicht bij winkels & restaurants	Oui
Distance aéroport	51km