Villa moderne avec piscine à Altaona Golf, Murcia

30155 Altaona Golf



30155 Altaona Golf | Costa Calida | Maison | € 504.900 | Référence: CCAL13783-26855

Description

Ce projet est en cours de construction au pied des montagnes de la Sierra de Carrascoy, à Altaona Golf, avec de superbes vues sur le terrain de golf et les environs.

Le site se compose de 13 parcelles spacieuses allant de 420 m² à 730 m², pour la construction de villas modernes avec un choix de 5 plans de villa différents et à partir de 342 900 €. Ce site est situé sur une parcelle en pente orientée vers le sud.

Les villas sont de plain-pied et comportent 2, 3 ou 4 chambres à coucher avec 2 salles de bains ou plus. Les maisons sont conçues avec un caractère minimaliste et une planification ouverte, avec une cuisine moderne intégrée dans le salon/salle à manger spacieux. Chaque villa dispose de grandes terrasses extérieures, d'un jardin et d'une piscine privée.

Les propriétés répondent aux normes de construction les plus strictes et sont équipées de : climatisation par conduits préinstallés, cuisine équipée d'appareils électroménagers, salles de bains équipées de chauffage par le sol, armoires encastrées dans les chambres, éclairage intérieur à LED, garage ou place de stationnement finie sur le terrain.

Les villas sont sur plan, ce qui signifie que vous pouvez apporter de nombreux changements à la conception et à la finition de votre maison. A partir du moment de l'achat, environ 12 mois sont nécessaires pour terminer les villas.

Le terrain de golf d'Altaona, dont la sécurité est assurée 24 heures sur 24 et 7 jours sur 7, est stratégiquement situé à seulement 10 minutes de la ville de Murcie et de l'aéroport international de Murcie, à 50 minutes de l'aéroport d'Alicante et à seulement 25 minutes des magnifiques plages du Mar Menor et de la mer Méditerranée.

Villa moderne avec piscine à Altaona Golf, Murcia

30155 Altaona Golf



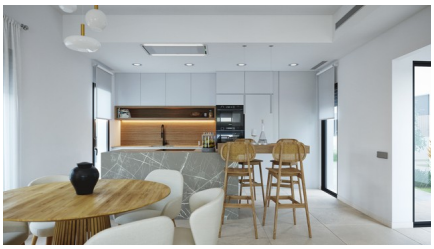









Villa moderne avec piscine à Altaona Golf, Murcia

30155 Altaona Golf

Informations générales

Référence	CCAL13783-26855
Type	Maison
Subtype	Villa
Prix	€ 504.900
Costa	Costa Calida
Ville	Altaona Golf
Nouvelle construction	Oui
Des stands	En développement
Surface	125.98m²
Sol en surface	374.86m²
Stationnement	Parking sur Terrain

Mise en page

Installations	Le golf
Ch. à coucher	3
Salles de bains	2
Piscine	Privé
WC séparé	Oui
Contrôle du climat	AC préinstallé
Appareils de cuisine	Inclus
Sécurité	Complexe fermé
Distance mer	30km
Situé à proximité du golf	Oui
Distance aéroport	12km