# Villa moderne avec piscine à Altaona Golf, Murcia

30155 Altaona Golf



30155 Altaona Golf | Costa Calida | Maison | € 399.900 | Référence: CCAL13783-26835

## Description

Ce projet est en cours de construction au pied des montagnes de la Sierra de Carrascoy, à Altaona Golf, avec de superbes vues sur le terrain de golf et les environs.

Le site se compose de 13 parcelles spacieuses allant de 420 m² à 730 m², pour la construction de villas modernes avec un choix de 5 plans de villa différents et à partir de 342 900 €. Ce site est situé sur une parcelle en pente orientée vers le sud.

Les villas sont de plain-pied et comportent 2, 3 ou 4 chambres à coucher avec 2 salles de bains ou plus. Les maisons sont conçues avec un caractère minimaliste et une planification ouverte, avec une cuisine moderne intégrée dans le salon/salle à manger spacieux. Chaque villa dispose de grandes terrasses extérieures, d'un jardin et d'une piscine privée.

Les propriétés répondent aux normes de construction les plus strictes et sont équipées de : climatisation par conduits préinstallés, cuisine équipée d'appareils électroménagers, salles de bains équipées de chauffage par le sol, armoires encastrées dans les chambres, éclairage intérieur à LED, garage ou place de stationnement finie sur le terrain.

Les villas sont sur plan, ce qui signifie que vous pouvez apporter de nombreux changements à la conception et à la finition de votre maison. A partir du moment de l'achat, environ 12 mois sont nécessaires pour terminer les villas.

Le terrain de golf d'Altaona, dont la sécurité est assurée 24 heures sur 24 et 7 jours sur 7, est stratégiquement situé à seulement 10 minutes de la ville de Murcie et de l'aéroport international de Murcie, à 50 minutes de l'aéroport d'Alicante et à seulement 25 minutes des magnifiques plages du Mar Menor et de la mer Méditerranée.

# Villa moderne avec piscine à Altaona Golf, Murcia

30155 Altaona Golf



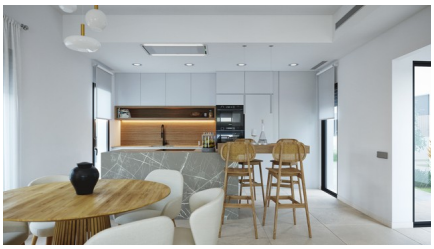









# Villa moderne avec piscine à Altaona Golf, Murcia

30155 Altaona Golf

## Informations générales

| | |
|---|---|
| Référence | CCAL13783-26835 |
| Type | Maison |
| Subtype | Villa |
| Prix | € 399.900 |
| Costa | Costa Calida |
| Ville | Altaona Golf |
| Nouvelle construction | Oui |
| Des stands | En développement |
| Surface | 105.63m² |
| Sol en surface | 299.45m² |
| Stationnement | Parking sur Terrain |

## Mise en page

| | |
|---|---|
| Installations | Le golf |
| Ch. à coucher | 3 |
| Salles de bains | 2 |
| Piscine | Privé |
| Contrôle du climat | AC préinstallé |
| Appareils de cuisine | Inclus |
| Sécurité | Complexe fermé |
| Distance mer | 30km |
| Situé à proximité du golf | Oui |
| Distance aéroport | 12km |