# Villas neuves à La Finca Golf, Algorfa

Algorfa



Algorfa | Costa Blanca South | Project | Référence: CBLS28062-26744

## Description

Villas neuves à La Finca Golf, Algorfa

Villas de plain-pied exclusives situées à proximité du parcours de golf de La Finca, sur la Costa Blanca du Sud
Découvrez ce projet immobilier exclusif composé de 11 villas individuelles, situées dans le prestigieux complexe La Finca Golf Resort à Algorfa, l'un des quartiers les plus prisés de la Vega Baja, sur la Costa Blanca du Sud. Entouré de paysages verdoyants, de vergers d'agrumes et de parcours de golf vallonnés, cet emplacement offre calme, intimité et un style de vie méditerranéen haut de gamme, tout en restant à proximité de toutes les commodités essentielles et des attractions de la côte.

Villas modernes de plain-pied avec piscine privée et terrasse ensoleillée
Chaque villa a été soigneusement conçue sur un seul niveau et offre confort et fonctionnalité dans toutes les pièces. Les logements disposent de 3 chambres spacieuses et de 2 salles de bains modernes, d'une cuisine ouverte et d'un salon-salle à manger lumineux doté de grandes baies vitrées donnant directement sur la terrasse et le jardin privé. À l'extérieur, chaque villa dispose d'une piscine privée, d'un parking sur le terrain et d'une magnifique terrasse privée de 150 m², idéale pour profiter du soleil toute l'année.

Pour les acheteurs à la recherche d'espace supplémentaire, il est possible d'ajouter, moyennant un supplément, un sous-sol ou une quatrième chambre à l'étage, afin de personnaliser la propriété selon vos besoins.

Des prestations haut de gamme et des finitions élégantes
Ces villas sont construites avec des matériaux et des finitions de première qualité afin de garantir confort, efficacité et style moderne. Les équipements comprennent une porte de sécurité renforcée, des volets roulants motorisés, des cuisines entièrement équipées et des salles de bains entièrement aménagées avec lavabos, miroirs et parois de douche. La terrasse ensoleillée sur le toit est équipée d'une cuisine extérieure et d'une pergola, créant ainsi le cadre idéal pour dîner et se détendre en plein air. Un ensemble d'éclairage LED pour l'intérieur et l'extérieur est également inclus, ce qui rehausse à la fois le design et l'ambiance.

Emplacement de choix au La Finca Golf Resort
Le La Finca Golf Resort est réputé pour son parcours de golf de championnat, son hôtel de luxe, ses installations de spa, ses restaurants et ses équipements sportifs, le tout situé dans un environnement sûr et bien entretenu. Algorfa est un charmant petit village espagnol à l'atmosphère détendue, avec des commerces de proximité et des restaurants traditionnels, tandis que les villes voisines offrent un éventail plus large de commodités.

# Villas neuves à La Finca Golf, Algorfa

Algorfa

Mode de vie méditerranéen et investissement judicieux
Avec plus de 300 jours de soleil par an, d'excellentes liaisons routières et la proximité des plages, des parcours de golf et des zones commerciales, ces villas sont idéales comme résidence principale, maison de vacances ou opportunité d'investissement sur la Costa Blanca.

# Villas neuves à La Finca Golf, Algorfa

Algorfa







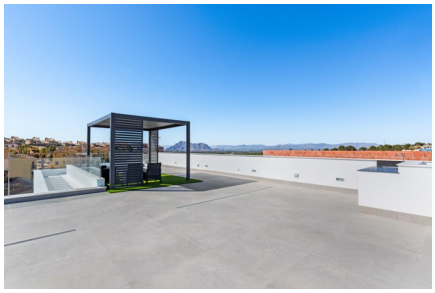
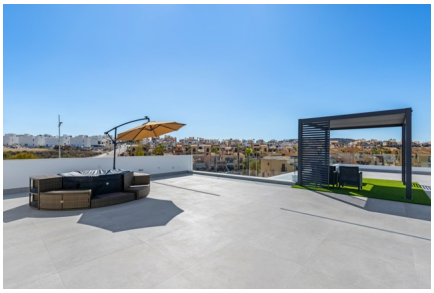








# Villas neuves à La Finca Golf, Algorfa

Algorfa










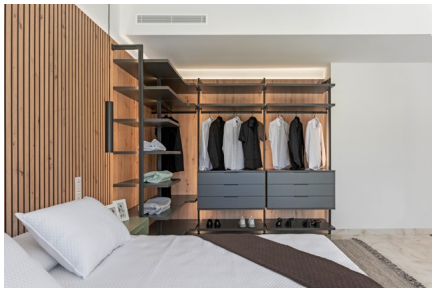
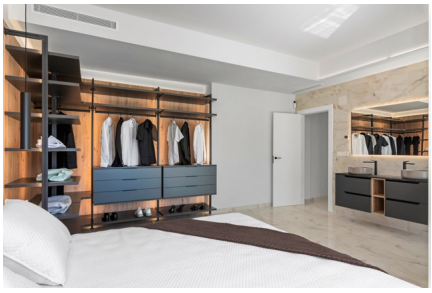

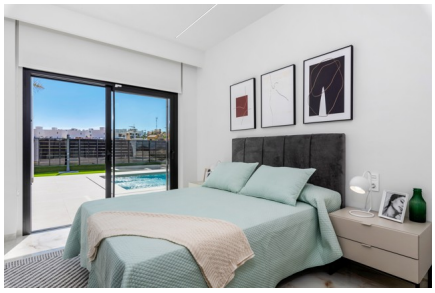



# Villas neuves à La Finca Golf, Algorfa

Algorfa





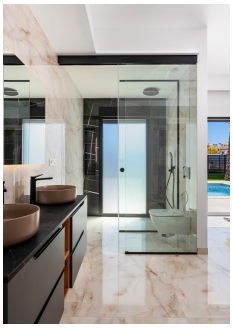

# Villas neuves à La Finca Golf, Algorfa

Algorfa

## Informations générales

| | |
|---|---|
| Référence | CBLS28062-26744 |
| Type | Project |
| Subtype | Project |
| Costa | Costa Blanca Sud |
| Ville | Algorfa |
| Nouvelle construction | Oui |

## Mise en page

| | |
|---|---|
| Distance mer | 15km |
| Golf à distance | 2km |
| Distance aéroport | 48km |