Appartements de luxe avec vue sur le parcours de golf et à proximité de la mer à Los Alcázares, sur

30710 Los Alcázares



30710 Los Alcázares | Costa Calida | Appartement | € 358.900 | Référence: CCAL27784-26511

Description

Appartements de luxe avec vue sur le parcours de golf et à proximité de la mer à Los Alcázares, sur la Costa Cálida

Logements neufs exclusifs près du parcours de golf La Serena
Découvrez ce projet immobilier d'exception, situé directement sur le parcours de golf La Serena à Los Alcázares, à seulement 700 mètres des plages de la Mar Menor. Ce complexe moderne propose 28 appartements de luxe conçus pour offrir un confort maximal, une lumière naturelle abondante et un style de vie méditerranéen haut de gamme.
Le bâtiment présente une architecture originale en forme de J avec une façade incurvée, soigneusement orientée pour profiter au maximum de la lumière du soleil et offrir une vue imprenable sur le parcours de golf et le paysage environnant. Cet emplacement de choix allie la tranquillité d'un environnement golfique à la proximité de la mer et du centre-ville.
Des appartements modernes avec de spacieuses terrasses et solariums
Le projet propose d'élégants appartements de deux ou trois chambres, tous dotés de deux salles de bains, dont une en suite. Chaque logement est conçu pour profiter pleinement de la vie en plein air, une caractéristique importante de la vie sur la Costa Cálida.
Les appartements du rez-de-chaussée et du premier étage disposent d'une grande terrasse privée, parfaite pour dîner et se détendre en plein air. Les logements du dernier étage bénéficient de vastes solariums privés, équipés d'une cuisine d'été, qui offrent un espace idéal pour profiter du soleil toute l'année.
Intérieurs élégants et finitions haut de gamme
À l'intérieur, les appartements allient un design moderne à des agencements fonctionnels. Les espaces de vie ouverts s'intègrent harmonieusement aux espaces extérieurs, créant ainsi des environnements lumineux et confortables.
Les cuisines sont entièrement équipées, tandis que les salles de bains sont dotées de meubles, de miroirs et de parois de douche. Parmi les autres équipements, citons une porte de sécurité renforcée, un système aérothermique pour l'eau chaude, un ensemble d'éclairage LED et une pré-installation pour la climatisation avec conduits d'air.
Des espaces communs conçus pour la détente
Les résidents peuvent profiter d'une grande piscine commune, entourée de jardins magnifiquement aménagés, qui offre un cadre paisible pour se

Appartements de luxe avec vue sur le parcours de golf et à proximité de la mer à Los Alcázares, sur

30710 Los Alcázares

détendre et passer des moments conviviaux sous le soleil méditerranéen.
Chaque appartement dispose également d'une place de parking attitrée et d'un local de rangement dans le garage souterrain, garantissant commodité et sécurité.
Emplacement de choix à proximité du terrain de golf, de la plage et des commodités
Ce projet bénéficie d'un emplacement idéal, à seulement 700 mètres de la plage et à environ 1,5 km du centre de Los Alcázares, où vous trouverez un large éventail de restaurants, de magasins, de cafés et de commodités essentielles.
Un investissement idéal ou une résidence secondaire sur la Costa Cálida
Ces appartements avec vue sur le terrain de golf offrent une excellente opportunité d'acquérir un logement moderne dans un emplacement de choix, à proximité à la fois de la mer et du terrain de golf.

Appartements de luxe avec vue sur le parcours de golf et à proximité de la mer à Los Alcázares, sur

30710 Los Alcázares

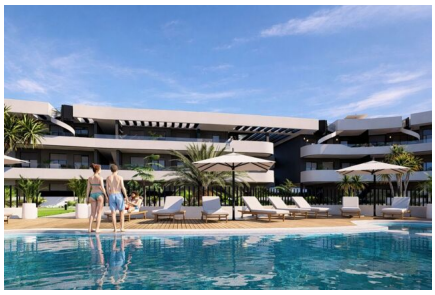



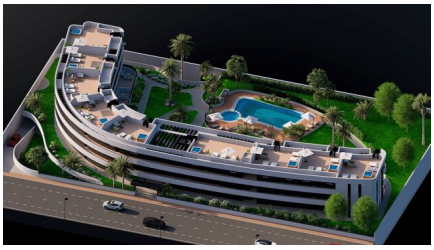

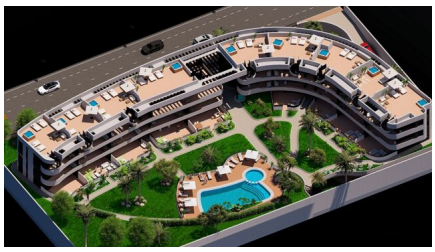

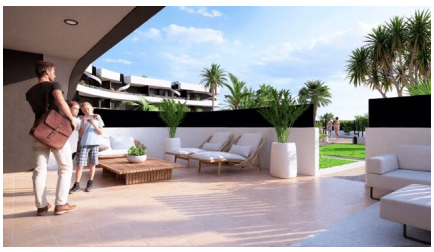


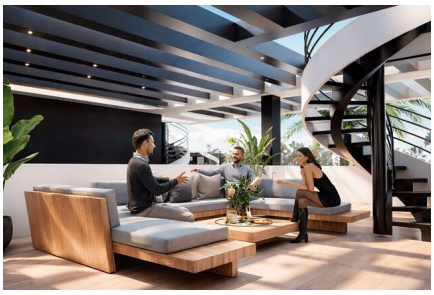




Appartements de luxe avec vue sur le parcours de golf et à proximité de la mer à Los Alcázares, sur

30710 Los Alcázares



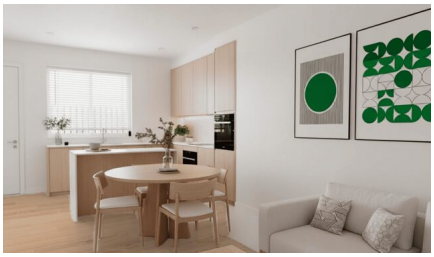







Appartements de luxe avec vue sur le parcours de golf et à proximité de la mer à Los Alcázares, sur

30710 Los Alcázares

Informations générales

Référence	CCAL27784-26511
Type	Appartement
Subtype	Rez-de-chaussée
Prix	€ 358.900
Costa	Costa Calida
Ville	Los Alcázares
Nouvelle construction	Oui
Des stands	En développement
Surface	86.35m²
Surface Terrasse 1	43.4m²
Stationnement	Stationnement souterrain

Mise en page

Installations	Espace Détente
Ch. à coucher	3
Salles de bains	2
Piscine	Communal
Zone de stockage	Oui
Ascenseur	Oui
Contrôle du climat	AC préinstallé
Appareils de cuisine	Inclus
Sécurité	Complexe fermé
Distance mer	1km
Situé à proximité du golf	Oui
Distance aéroport	35km