Appartements neufs et bungalows à Mil Palmeras

03191 Pilar de la Horadada



03191 Pilar de la Horadada | Costa Blanca South | Project | Référence: CBLS27737-26447

Description

Appartements neufs et bungalows à Mil Palmeras

Un complexe résidentiel moderne dans un emplacement de choix
Découvrez un magnifique complexe résidentiel neuf situé dans la charmante région côtière de Mil Palmeras, proposant des appartements et des bungalows haut de gamme conçus pour répondre aux standards de vie modernes. Ce complexe se trouve à seulement 600 mètres des plages de Mil Palmeras et allie confort, style et commodité.

Appartements et bungalows spacieux et élégants
Choisissez parmi des appartements de 2 ou 3 chambres, chacun doté de 2 salles de bains et de terrasses spacieuses. Vous pouvez également opter pour des bungalows de 2 chambres et 2 salles de bains, disponibles au rez-de-chaussée avec un jardin privé ou à l'étage avec une terrasse ensoleillée exclusive.

Des finitions haut de gamme pour un habitat moderne
Ce projet offre des équipements et des finitions exceptionnels :
Fenêtres en PVC à rupture de pont thermique et double vitrage « Climalit » à faible émissivité.
Portes d'entrée renforcées pour plus de sécurité.
Salles de bains équipées de lavabos, de miroirs et de robinets modernes.
Armoires encastrées avec éclairage LED, tiroirs et tringles.
Eau chaude fournie par énergie aérothermique pour une meilleure efficacité énergétique.
Pré-installation pour la climatisation et le chauffage par conduits dans les salons et les chambres.
Équipements communs exclusifs

Le complexe est entièrement clôturé et dispose de :
De magnifiques jardins communs.
Des piscines cristallines réservées aux résidents.
Des places de parking souterraines et des débarras en option pour plus de commodité.

Appartements neufs et bungalows à Mil Palmeras

03191 Pilar de la Horadada

Emplacement de choix à Mil Palmeras
Ce projet est situé entre Campoamor et Torre de la Horadada et offre un accès facile aux commodités locales, aux écoles, aux restaurants et aux installations sportives ouvertes toute l'année. Mil Palmeras est réputé pour sa charmante place de village et sa « rue des restaurants » animée, qui propose une grande variété de cuisines internationales.

Pour les amoureux de la nature, le parc naturel de Lo Monte, une réserve ornithologique protégée, et le parc naturel de Río Seco offrent des lieux parfaits pour se promener et se détendre.

Appartements neufs et bungalows à Mil Palmeras

03191 Pilar de la Horadada









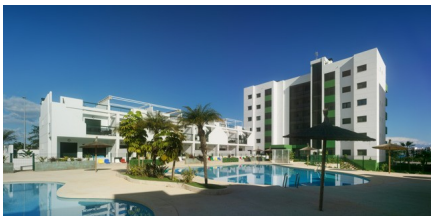







Appartements neufs et bungalows à Mil Palmeras

03191 Pilar de la Horadada



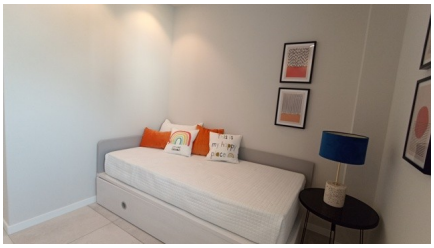

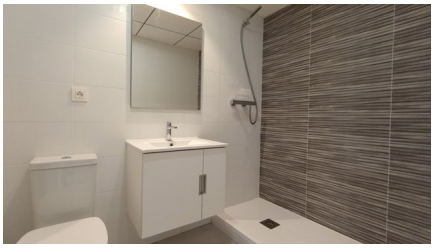



Appartements neufs et bungalows à Mil Palmeras

03191 Pilar de la Horadada

Informations générales

Référence	CBLS27737-26447
Type	Project
Subtype	Project
Costa	Costa Blanca Sud
Ville	Pilar de la Horadada
Nouvelle construction	Oui

Mise en page

Installations	Cours de récréation & Espace Détente
Piscine	Communal
Sécurité	Complexe fermé
Situé sur la plage	Oui
Distance mer	1km
Golf à distance	9km
Dicht bij winkels & restaurants	Oui
Distance aéroport	47km