Villa moderne à quelques pas de la mer à Los Nietos

30383 Los Nietos



30383 Los Nietos | Costa Calida | Maison | € 374.900 | Référence: CCAL20083-25805

Description

Vous souhaitez posséder une belle villa sur la côte de Mar Menor ? Vous voulez profiter de la mer tous les jours et vivre en harmonie avec la nature ? Alors, c'est votre chance !

Nous vous présentons un nouveau lotissement exclusif à petite échelle dans un endroit calme, à quelques pas de la plage de Los Nietos, sur la Costa Calida.
Le lotissement se compose de 10 villas jumelées, dont deux sont reliées l'une à l'autre. Il s'agit de maisons écologiques de haute qualité, équipées de tout le confort moderne.

Les villas sont conçues dans un style méditerranéen moderne, avec de grandes fenêtres et des portes coulissantes apportant beaucoup de lumière naturelle, créant une atmosphère chaleureuse avec beaucoup de confort et d'intimité.
Chaque villa comprend 3 chambres à coucher, 3 salles de bains, un salon/salle à manger spacieux et une cuisine ouverte répartis sur deux étages. En outre, chaque villa est située sur son propre terrain et offre de beaux espaces extérieurs avec des terrasses et une piscine privée, où vous pourrez profiter du soleil espagnol et du climat agréable.

Pour garantir la durabilité, toutes les maisons sont équipées de panneaux solaires, ce qui vous permet de profiter de votre maison écologique en toute tranquillité. Il y a également beaucoup d'autres extras, tels que la pré-installation de la climatisation via des conduits d'air, une cuisine entièrement équipée avec des appareils BOSCH, des salles de bains équipées (dont deux avec salle de bains), des armoires encastrées dans les chambres, une cuisine d'été sur la terrasse du premier étage, un éclairage LED intérieur et extérieur, une douche extérieure près de la piscine et du gazon artificiel dans le jardin.
Les villas offrent un accès facile aux commodités locales telles que les magasins, les restaurants et les belles plages. Vous trouverez encore plus de commodités à une courte distance en voiture dans les villes voisines.

Los Nietos est un charmant petit village côtier de la province de Murcie, niché paisiblement sur les rives de la Mar Menor. Avec son passé de pêcheur et son propre port de plaisance pittoresque, ce village offre encore une oasis de calme, de paix et de détente, loin de la vie urbaine trépidante et à proximité de la mer majestueuse et d'une nature préservée. Une belle promenade s'étend le long de la côte, où vous pouvez vous promener et profiter d'une vue à couper le souffle sur l'enchanteresse Mar Menor.

Villa moderne à quelques pas de la mer à Los Nietos

30383 Los Nietos

Que vous recherchiez un séjour de détente au bord de la mer, dans le calme et la tranquillité, ou que vous souhaitiez explorer les environs, Los Nietos a de quoi satisfaire tous les goûts. Laissez-vous séduire par le charme de cet endroit et détendez-vous complètement au bord de la mer et dans ses magnifiques environs.

Villa moderne à quelques pas de la mer à Los Nietos

30383 Los Nietos


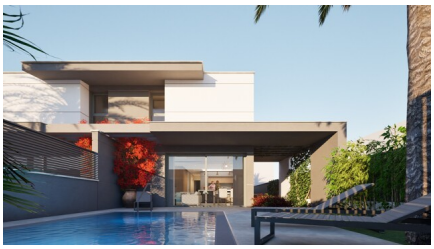





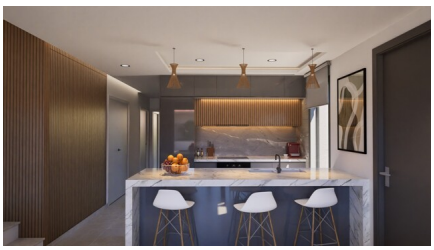
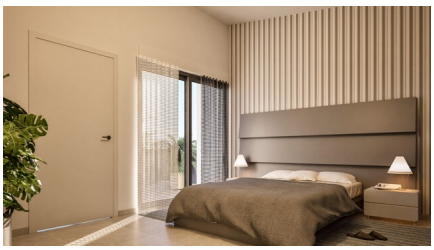

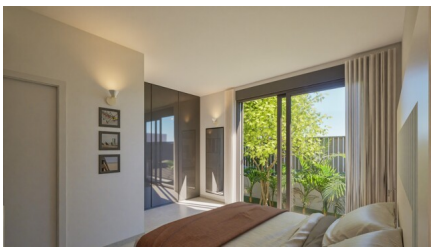

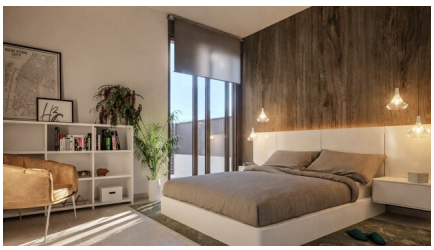






Villa moderne à quelques pas de la mer à Los Nietos

30383 Los Nietos

















Villa moderne à quelques pas de la mer à Los Nietos

30383 Los Nietos

Informations générales

Référence	CCAL20083-25805
Type	Maison
Subtype	Bâtiments jumelés
Prix	€ 374.900
Costa	Costa Calida
Ville	Los Nietos
Nouvelle construction	Oui
Des stands	En développement
Surface	128.49m²
Sol en surface	228.52m²
Surface Terrasse 1	37.92m²
Surface Terrasse 2	13m²
Stationnement	Parking sur Terrain

Mise en page

Ch. à coucher	3
Salles de bains	3
Piscine	Privé
Contrôle du climat	AC préinstallé
Appareils de cuisine	Inclus
Situé sur la plage	Oui
Golf à distance	8km
Distance aéroport	47km