Appartements et penthouses modernes avec solarium à San Javier, près de la Mar Menor

30730 San Javier



30730 San Javier | Costa Calida | Appartement | € 282.900 | Référence: CCAL27035-25802

Description

Appartements et penthouses modernes avec solarium à San Javier, près de la Mar Menor
Imaginez-vous vous réveiller chaque matin dans un endroit où le soleil brille toute l'année, dans une atmosphère détendue et animée. Le nouveau projet résidentiel à San Javier, Murcie, propose 16 logements modernes à seulement 3,5 km des eaux calmes de la Mar Menor. Dans ce paradis côtier, vous profiterez d'un style de vie enviable, avec des supermarchés, des restaurants et des commodités à deux pas de chez vous.
Des possibilités de logement pour tous les styles de vie
Vous avez le choix entre plusieurs options : des appartements au rez-de-chaussée avec jardin privé ou des penthouses avec solarium. Les appartements au rez-de-chaussée disposent de 3 chambres et 2 salles de bains, parfaits pour les familles à la recherche de confort et d'espace. Les penthouses, quant à eux, offrent 2 chambres, 2 salles de bains et un impressionnant solarium, idéal pour profiter du climat méditerranéen et organiser des barbecues entre amis ou en famille.
Un complexe qui favorise les relations sociales
Le complexe ne se compose pas uniquement de logements, mais dispose également d'espaces communs conçus pour favoriser les interactions. Détendez-vous dans les magnifiques jardins ou plongez dans la piscine avec jacuzzi. Un environnement parfait pour créer des souvenirs inoubliables.
Une construction de haute qualité et une efficacité énergétique
L'accent étant mis sur le confort moderne, chaque logement a été construit avec des matériaux de haute qualité et des systèmes à faible consommation d'énergie. Des finitions extérieures en PVC à la pré-installation de la climatisation, chaque détail a été conçu pour votre bien-être.
Un style de vie méditerranéen vous attend
Ce projet immobilier n'est pas seulement un investissement, mais aussi une occasion de profiter de la vie près de la mer et des terrains de golf. Ne manquez pas cette chance de vivre à San Javier, où la qualité de vie est à portée de main.

Appartements et penthouses modernes avec solarium à San Javier, près de la Mar Menor

30730 San Javier







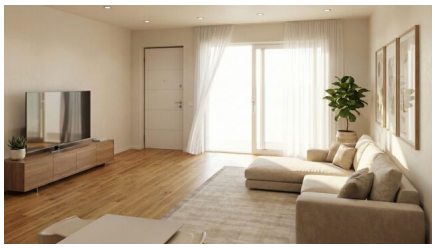
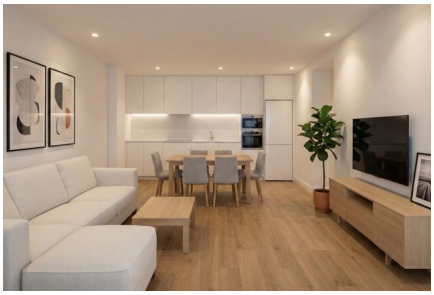






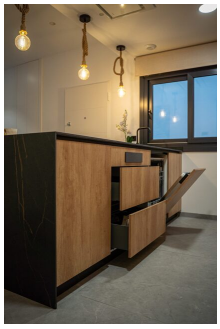

Appartements et penthouses modernes avec solarium à San Javier, près de la Mar Menor

30730 San Javier

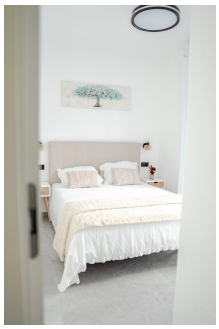

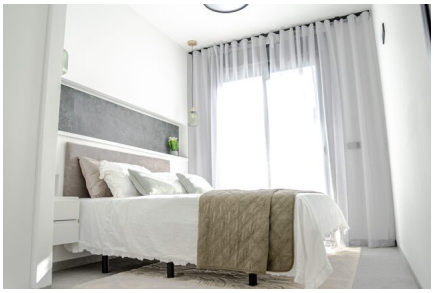
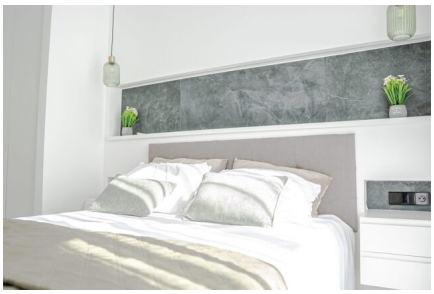




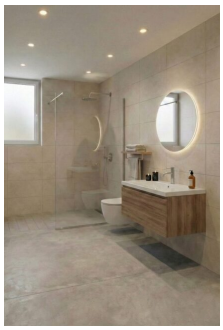

Appartements et penthouses modernes avec solarium à San Javier, près de la Mar Menor

30730 San Javier

Informations générales

Référence	CCAL27035-25802
Type	Appartement
Subtype	Penthouse
Prix	€ 282.900
Costa	Costa Calida
Ville	San Javier
Nouvelle construction	Oui
Des stands	En développement
Etage	1
Surface	74.64m²
Surface Terrasse 1	17.46m²

Mise en page

Installations	Espace Détente
Ch. à coucher	2
Salles de bains	2
Piscine	Communal;Jacuzzi
Solarium	20.24m²
Contrôle du climat	Airco chaud/froid
Appareils de cuisine	Inclus
Sécurité	Complexe fermé
Distance mer	4km
Golf à distance	6km
Dicht bij winkels & restaurants	Oui
Distance aéroport	33km