Une vie moderne dans un cadre méditerranéen paisible

30592 Torre Pacheco



30592 Torre Pacheco | Costa Calida | Project | Référence: CCAL27032-25747

Description

Une vie moderne dans un cadre méditerranéen paisible
Bienvenue dans un nouveau style de vie à San Cayetano, un complexe résidentiel exclusif situé dans la commune de Torre Pacheco, à Murcie. Ce projet se trouve à seulement 9 km de la mer et est entouré de terrains de golf renommés. Il incarne à la perfection la tranquillité, le confort et le design moderne. Ici, chaque jour peut être une expérience de vacances, qu'il s'agisse d'une résidence permanente ou d'un investissement sur la Costa Cálida.
Un environnement conçu pour le bien-être
Le projet propose 72 appartements de deux et trois chambres, répartis dans quatre bâtiments modernes. Les résidents peuvent profiter d'espaces communs aménagés, dont deux piscines et une salle de sport entièrement équipée, idéales pour se détendre et socialiser. Imaginez-vous en train de profiter d'un plongeon au soleil ou de vous entraîner tout en profitant d'une vue spectaculaire ?
La durabilité à chaque coin de rue
La communauté dispose de 40 kW de panneaux solaires photovoltaïques, qui non seulement réduisent les coûts d'électricité, mais favorisent également un mode de vie plus durable. Vivre ici, c'est non seulement profiter du présent, mais aussi prendre soin de l'avenir.
Des logements qui relient l'intérieur et l'extérieur
Chaque appartement est conçu pour maximiser la vie en plein air. Des jardins privés au rez-de-chaussée aux terrasses spacieuses et aux solariums au dernier étage, chaque espace vous invite à profiter du climat méditerranéen tout au long de l'année. Il y a également des cuisines d'été, parfaites pour les réunions en plein air.
Qualité et efficacité dans chaque détail
Des finitions de haute qualité et des équipements modernes garantissent confort et fonctionnalité. Ces appartements sont équipés de cuisines et de salles de bains entièrement aménagées, ainsi que d'un système aérothermique pour l'eau chaude, et sont idéaux pour y vivre toute l'année.
Assurez-vous dès aujourd'hui votre logement
Ne manquez pas cette occasion de faire partie de ce mode de vie méditerranéen exceptionnel. Assurez-vous votre logement à San Cayetano et faites un pas vers une vie confortable et tranquille dans un environnement sans pareil.

Une vie moderne dans un cadre méditerranéen paisible

30592 Torre Pacheco















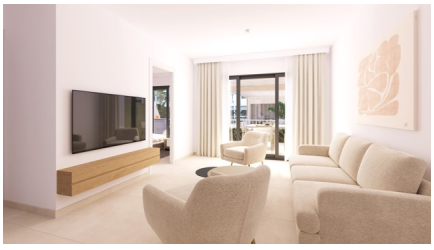

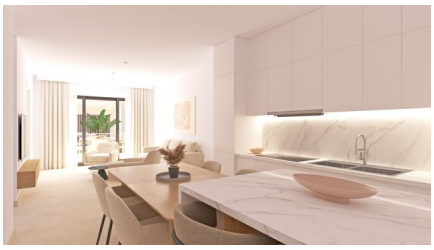


Une vie moderne dans un cadre méditerranéen paisible

30592 Torre Pacheco







Une vie moderne dans un cadre méditerranéen paisible

30592 Torre Pacheco

Informations générales

Référence	CCAL27032-25747
Type	Project
Subtype	Project
Costa	Costa Calida
Ville	Torre Pacheco
Nouvelle construction	Oui

Mise en page

Installations	Espace Détente
Sécurité	Complexe fermé
Distance mer	10km
Golf à distance	11km
Dicht bij winkels & restaurants	Oui
Distance aéroport	31km