Maisons neuves à La Finca Golf, Algorfa : le luxe moderne au cœur de la Costa Blanca

03169 Algorfa



03169 Algorfa | Costa Blanca South | Maison | € 865.000 | Référence: CBLS26886-25691

Description

Maisons neuves à La Finca Golf, Algorfa : le luxe moderne au cœur de la Costa Blanca

Projet exclusif de 6 villas individuelles
Cette collection exclusive de six villas neuves à La Finca Golf, Algorfa, offre une occasion exceptionnelle de profiter du luxe, du confort et du style de vie méditerranéen dans l'un des complexes de golf les plus prestigieux du sud de la Costa Blanca. Conçues dans un souci d'élégance et de fonctionnalité, ces maisons contemporaines disposent d'intérieurs spacieux, de jardins privés et de finitions de haute qualité.

Design élégant et agencement spacieux
Chaque villa est répartie entre le rez-de-chaussée et le sous-sol et offre plus de 300 m² de surface habitable. L'agencement comprend 4 chambres, toutes avec salle de bains attenante, des toilettes supplémentaires pour les invités et une cuisine ouverte lumineuse et un salon avec accès direct à la terrasse et à la piscine. Le sous-sol comprend un garage, une buanderie et un débarras, ce qui garantit fonctionnalité et commodité.

De grandes fenêtres laissent entrer beaucoup de lumière naturelle et créent une connexion parfaite entre les espaces intérieurs et extérieurs, idéale pour profiter toute l'année du doux climat méditerranéen.

Équipements de haute qualité et efficacité énergétique
Toutes les villas sont construites selon les normes les plus strictes, avec des matériaux de haute qualité et des systèmes avancés d'efficacité énergétique :
Cuisine entièrement équipée et aménagée avec des appareils électroménagers.
Salles de bains avec chauffage au sol, armoires de toilette intégrées et parois de douche.
Système de chauffage de l'eau aérothermique.
Climatisation avec contrôle Airzone.
Panneaux solaires photovoltaïques de 4 kW pour économiser l'énergie.

Maisons neuves à La Finca Golf, Algorfa : le luxe moderne au cœur de la Costa Blanca

03169 Algorfa

Stores motorisés dans les chambres.
Éclairage LED dans tout l'intérieur et l'extérieur.
Piscine privée et jardin paysager.

Ces caractéristiques garantissent un confort maximal, une durabilité et un faible impact environnemental.

Découvrez le style de vie méditerranéen
Ces villas neuves situées à La Finca Golf, Algorfa, allient une architecture moderne, des finitions de haute qualité et un emplacement imbattable. Elles constituent le logement idéal pour les amateurs de golf et les personnes à la recherche de tranquillité près de la côte.

Maisons neuves à La Finca Golf, Algorfa : le luxe moderne au cœur de la Costa Blanca

03169 Algorfa









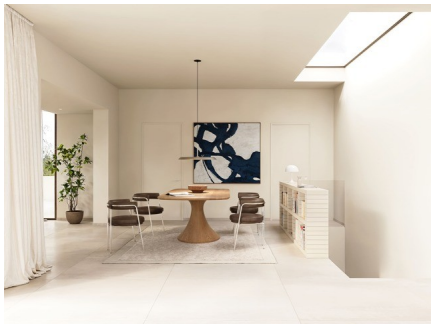


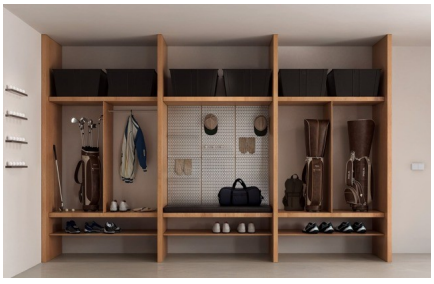




Maisons neuves à La Finca Golf, Algorfa : le luxe moderne au cœur de la Costa Blanca

03169 Algorfa

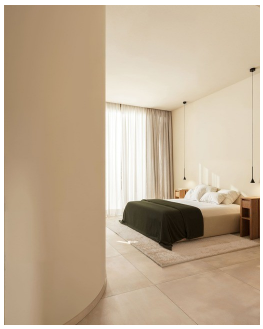

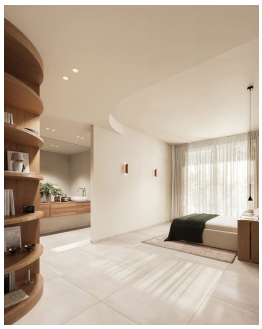


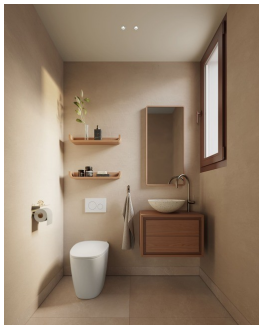



Maisons neuves à La Finca Golf, Algorfa : le luxe moderne au cœur de la Costa Blanca

03169 Algorfa

Informations générales

Référence	CBLS26886-25691
Exclusif	Oui
Type	Maison
Subtype	Villa
Prix	€ 865.000
Costa	Costa Blanca Sud
Ville	Algorfa
Nouvelle construction	Oui
Des stands	En développement
Surface	345.35m²
Sol en surface	397m²
Jardin	Ja
Stationnement	Garage

Mise en page

Ch. à coucher	4
Salles de bains	3
Piscine	Privé
Kelder	Oui
Zone de stockage	Oui
Domaine technique	Oui
WC séparé	Oui
Contrôle du climat	Airco chaud/froid
Appareils de cuisine	Inclus
Distance mer	15km
Golf à distance	2km
Distance aéroport	50km