Maisons neuves à Pilar de la Horadada

03190 Pilar de la Horadada



03190 Pilar de la Horadada | Costa Blanca South | Appartement | € 355.000 | Référence: CBLS26942-25686

Description

Maisons neuves à Pilar de la Horadada
Vous recherchez une maison moderne et confortable près de la plage ? Découvrez ce projet immobilier exclusif à Pilar de la Horadada, où vous trouverez des bungalows et des maisons jumelées à moins de 2 km de la côte. Ces maisons ont été conçues pour offrir un équilibre parfait entre confort et style, afin que vous puissiez profiter pleinement de la vie sur la magnifique Costa Blanca.
Des maisons spacieuses et élégantes
Le projet comprend des maisons de 2 ou 3 chambres, chacune avec 2 salles de bains et un parking privé. Vous avez le choix entre :
Des bungalows au rez-de-chaussée avec jardin privé.
Des bungalows à l'étage avec terrasse privée.
Maisons jumelées avec cave et grands terrains.
Chaque maison est construite avec des matériaux de haute qualité et des finitions modernes, créant un environnement luxueux et confortable à ne pas manquer.
Équipements communs exclusifs
Ce complexe résidentiel privé dispose d'une magnifique piscine commune et de jardins paysagers, ce qui en fait l'endroit idéal pour se détendre et profiter du climat méditerranéen. De plus, grâce à son emplacement à la périphérie du centre-ville, vous pouvez vous rendre à pied aux supermarchés, restaurants, bars, écoles et autres commodités essentielles.
Emplacement privilégié à Pilar de la Horadada
Pilar de la Horadada est une charmante petite ville située dans la partie la plus méridionale de la Costa Blanca. Avec sa rue principale animée qui regorge de boutiques et de restaurants, et les magnifiques plages de Torre de la Horadada et Mil Palmeras à seulement 5 minutes, c'est l'endroit idéal pour profiter du soleil et de la mer. Elle dispose également de pistes cyclables et de sentiers de randonnée, offrant ainsi aux amoureux de la nature une multitude d'activités sportives.
Assurez-vous dès aujourd'hui la maison de vos rêves
Ne manquez pas cette fantastique opportunité d'acquérir une maison neuve dans un emplacement privilégié. Contactez-nous pour plus d'informations et assurez-vous dès aujourd'hui la maison dont vous avez toujours rêvé. Votre nouvelle maison sur la Costa Blanca vous attend !

Maisons neuves à Pilar de la Horadada

03190 Pilar de la Horadada

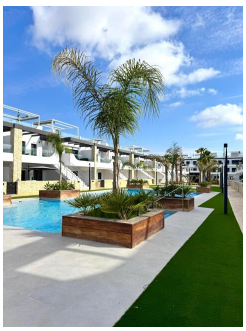
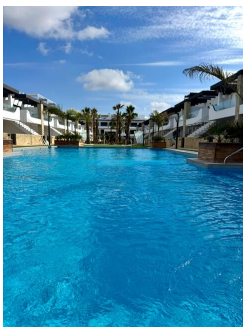
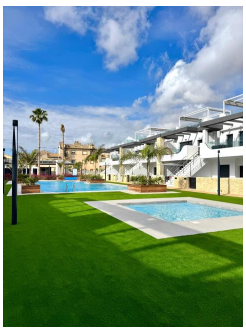











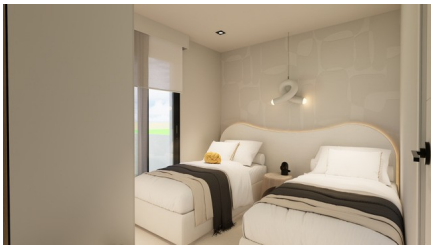
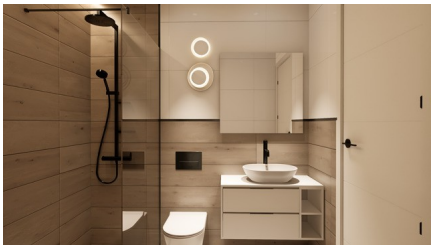



Maisons neuves à Pilar de la Horadada

03190 Pilar de la Horadada

Informations générales

Référence	CBLS26942-25686
Type	Appartement
Subtype	Rez-de-chaussée
Prix	€ 355.000
Costa	Costa Blanca Sud
Ville	Pilar de la Horadada
Nouvelle construction	Oui
Des stands	En développement
Surface	72m²
Jardin du quartier	248.85m²
Stationnement	Stationnement souterrain

Mise en page

Installations	Espace Détente
Ch. à coucher	2
Salles de bains	2
Piscine	Communal
Zone de stockage	Oui
Contrôle du climat	AC préinstallé
Appareils de cuisine	Non inclus
Sécurité	Complexe fermé
Distance mer	2km
Golf à distance	5km
Dicht bij winkels & restaurants	Oui
Distance aéroport	43km