# Nouveau projet de construction de villas et maisons de ville à Serena Golf, Los Alcázares.

30710 Los Alcazares



30710 Los Alcazares | Costa Calida | Maison | € 534.900 | Référence: CCAL26833-25592

## Description

Nouveau projet de construction de villas et maisons de ville à Serena Golf, Los Alcázares.

Maisons de ville modernes avec 3 chambres, 2 salles de bains, cuisine ouverte sur le salon, terrasse, solarium, jardin privé avec piscine et parking.

Cuisine entièrement équipée en blanc brillant ou en bois. Quartz technologique. Évier en acier inoxydable. Plaque à induction avec hotte intégrée, four, micro-ondes, lave-linge, réfrigérateur intégré, lave-vaisselle intégré.

Climatisation : installation complète avec conduits FUJITSU.

Piscine : dimensions en accord avec la propriété, avec escalier, mosaïque bleue et éclairage LED blanc. Pré-installation pour pompe à chaleur.

La Serena Golf est situé dans la commune de Los Alcázares et s'étend sur une superficie de 60 hectares au bord de la Mar Menor, un environnement naturel parfait pour profiter du meilleur climat d'Europe.

Los Alcázares est situé dans la région de Murcie, à proximité des plages de la Mar Menor, où vous pouvez pratiquer divers sports nautiques, entouré de plusieurs terrains de golf.

Vous pourrez y pratiquer divers sports nautiques, entouré de plusieurs terrains de golf, et la ville de Carthagène se trouve à moins de 15 minutes en voiture et à 22 km de l'aéroport de Murcie, avec un large éventail d'activités culturelles, gastronomiques et sportives à portée de main.

# Nouveau projet de construction de villas et maisons de ville à Serena Golf, Los Alcázares.

30710 Los Alcazares



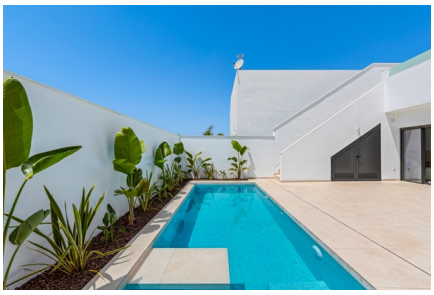





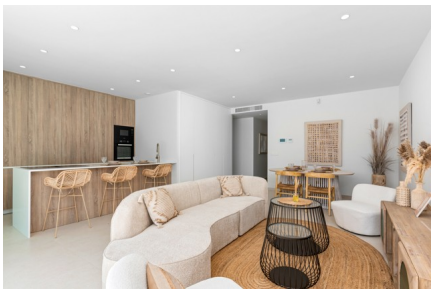


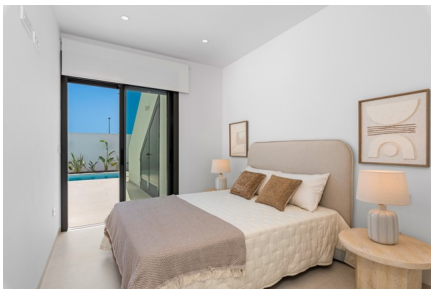
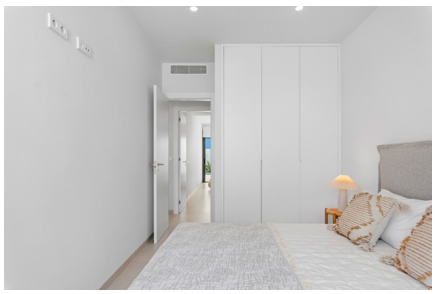



# Nouveau projet de construction de villas et maisons de ville à Serena Golf, Los Alcázares.

30710 Los Alcazares







# Nouveau projet de construction de villas et maisons de ville à Serena Golf, Los Alcázares.

30710 Los Alcazares

## Informations générales

| | |
|---|---|
| Référence | CCAL26833-25592 |
| Type | Maison |
| Subtype | Villa |
| Prix | € 534.900 |
| Costa | Costa Calida |
| Ville | Los Alcazares |
| Nouvelle construction | Oui |
| Des stands | En développement |
| Surface | 103m² |
| Sol en surface | 255m² |
| Stationnement | Parking sur Terrain |

## Mise en page

| | |
|---|---|
| Ch. à coucher | 3 |
| Salles de bains | 2 |
| Piscine | Privé |
| Contrôle du climat | Airco chaud/froid |
| Appareils de cuisine | Inclus |
| Distance mer | 2km |
| Situé à proximité du golf | Oui |
| Distance aéroport | 41km |