Nouveau projet de construction de villas et maisons de ville à Serena Golf, Los Alcázares.

30710 Los Alcazares



30710 Los Alcazares | Costa Calida | Maison | € 499.900 | Référence: CCAL26833-25587

Description

Nouveau projet de construction de villas et maisons de ville à Serena Golf, Los Alcázares.

Maisons de ville modernes avec 3 chambres, 2 salles de bains, cuisine ouverte sur le salon, terrasse, solarium, jardin privé avec piscine et parking.

Cuisine entièrement équipée en blanc brillant ou en bois. Quartz technologique. Évier en acier inoxydable. Plaque à induction avec hotte intégrée, four, micro-ondes, lave-linge, réfrigérateur intégré, lave-vaisselle intégré.

Climatisation : installation complète avec conduits FUJITSU.

Piscine : dimensions en accord avec la propriété, avec escalier, mosaïque bleue et éclairage LED blanc. Pré-installation pour pompe à chaleur.

La Serena Golf est situé dans la commune de Los Alcázares et s'étend sur une superficie de 60 hectares au bord de la Mar Menor, un environnement naturel parfait pour profiter du meilleur climat d'Europe.

Los Alcázares est situé dans la région de Murcie, à proximité des plages de la Mar Menor, où vous pouvez pratiquer divers sports nautiques, entouré de plusieurs terrains de golf.

Vous pourrez y pratiquer divers sports nautiques, entouré de plusieurs terrains de golf, et la ville de Carthagène se trouve à moins de 15 minutes en voiture et à 22 km de l'aéroport de Murcie, avec un large éventail d'activités culturelles, gastronomiques et sportives à portée de main.

Nouveau projet de construction de villas et maisons de ville à Serena Golf, Los Alcázares.

30710 Los Alcazares



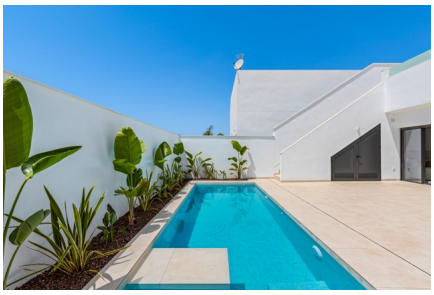





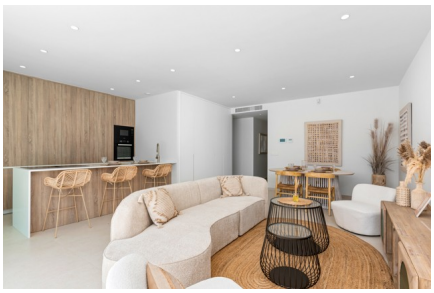


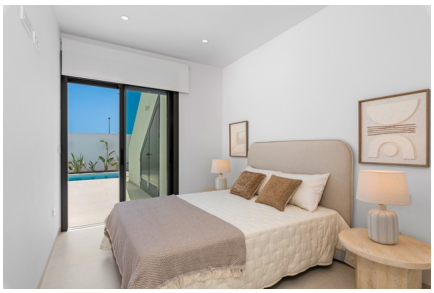
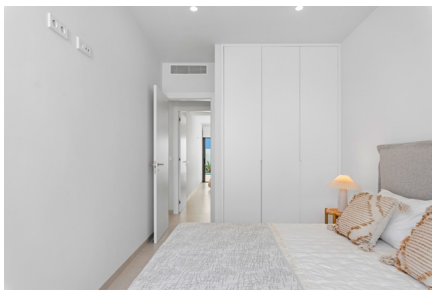



Nouveau projet de construction de villas et maisons de ville à Serena Golf, Los Alcázares.

30710 Los Alcazares







Nouveau projet de construction de villas et maisons de ville à Serena Golf, Los Alcázares.

30710 Los Alcazares

Informations générales

Référence	CCAL26833-25587
Type	Maison
Subtype	Bâtiments jumelés
Prix	€ 499.900
Costa	Costa Calida
Ville	Los Alcazares
Nouvelle construction	Oui
Des stands	En développement
Surface	106m²
Sol en surface	235m²
Stationnement	Parking sur Terrain

Mise en page

Ch. à coucher	3
Salles de bains	2
Piscine	Privé
Contrôle du climat	Airco chaud/froid
Appareils de cuisine	Inclus
Distance mer	2km
Situé à proximité du golf	Oui
Distance aéroport	41km