Maisons neuves à vendre à Avileses Murcia : excellente opportunité d'investissement

30592 Jerónimo y Avileses



30592 Jerónimo y Avileses | Costa Calida | Project | Référence: CCAL26807-25569

Description

Maisons neuves à vendre à Avileses Murcia : excellente opportunité d'investissement

Immeuble résidentiel comprenant 19 maisons neuves
Ce nouveau projet immobilier à Avileses Murcia propose une sélection de 19 maisons conçues pour offrir confort, fonctionnalité et un excellent rapport qualité-prix. Les acheteurs peuvent choisir entre des logements d'une, deux ou trois chambres et une ou deux salles de bains, ce qui en fait une option idéale pour les couples, les familles ou les investisseurs à la recherche d'un logement abordable dans un endroit facilement accessible. L'immeuble dispose d'un ascenseur pour faciliter l'accès à tous les étages et certains logements disposent d'une place de parking privée.

Finitions de haute qualité
Tous les appartements sont équipés de la climatisation, ce qui vous permet de vivre confortablement toute l'année.

Emplacement privilégié dans le centre d'Avileses
Le bâtiment est situé au cœur d'Avileses, un village tranquille de la municipalité de Murcie. Grâce à son emplacement central, les commodités quotidiennes telles que les supermarchés, les cafés, les restaurants et les services locaux sont facilement accessibles à pied. La région est réputée pour son style de vie décontracté, son cadre rural et la proximité de plusieurs terrains de golf renommés, tels que Peraleja Golf, à 6 km, et New Sierra Golf, à 8 km. Les magnifiques plages de la Mar Menor et de la côte méditerranéenne sont également à proximité, à environ 20 km.

Excellentes liaisons dans toute la région
Avileses bénéficie de bonnes liaisons routières vers les villes voisines et les destinations importantes de Murcie.
Grâce à un accès facile aux principales autoroutes, les résidents peuvent se rendre rapidement dans les centres commerciaux, les zones de loisirs, les complexes de golf et les attractions côtières.

De nouveaux logements abordables prêts en janvier 2026
Ce projet offre une occasion unique d'acheter un nouveau logement à Murcie à un prix exceptionnel. Que vous recherchiez une résidence permanente, une maison de vacances ou un investissement locatif, ces appartements offrent un grand potentiel dans une région en pleine croissance.

Maisons neuves à vendre à Avileses Murcia : excellente opportunité d'investissement

30592 Jerónimo y Avileses

Maisons neuves à vendre à Avileses
Murcia : excellente opportunité d'investissement

30592 Jerónimo y Avileses














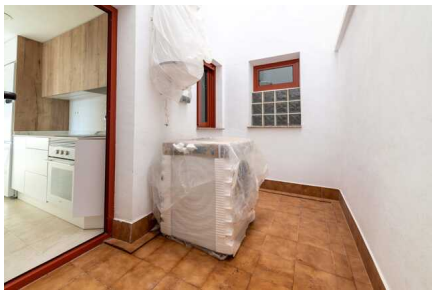


Maisons neuves à vendre à Avileses Murcia : excellente opportunité d'investissement

30592 Jerónimo y Avileses





Maisons neuves à vendre à Avileses Murcia : excellente opportunité d'investissement

30592 Jerónimo y Avileses

Informations générales

Référence	CCAL26807-25569
Type	Project
Subtype	Project
Costa	Costa Calida
Ville	Jerónimo y Avileses
Immobilier d'investissement	Oui
Nouvelle construction	Oui

Mise en page

Distance mer	15km
Golf à distance	5km
Dicht bij winkels & restaurants	Oui
Distance aéroport	22km