belles villas avec piscine

30700 Torre-Pacheco



30700 Torre-Pacheco | Costa Calida | Maison | € 344.900 | Référence: CCAL22732-25521

Description

Maisons d'un excellent rapport qualité-prix sur la Costa Cálida !
Si vous recherchez la paix, la nature et un excellent rapport qualité-prix, vous avez trouvé l'endroit idéal ! Ce complexe exclusif de six villas de plain-pied offre non seulement un design contemporain, mais aussi une vie pleine de confort et de bien-être.
Des maisons conçues pour vous
Avec cinq maisons à deux chambres et une maison à trois chambres, toutes équipées de deux salles de bains complètes, vous pouvez profiter d'un style de vie ouvert. Les chambres spacieuses et les espaces de vie et de repas ouverts sont idéaux pour se détendre et partager des moments privilégiés avec les personnes qui vous sont chères.
Situation privilégiée
Situé à Torre Pacheco, à quelques minutes de San Javier et à dix minutes des belles plages de Mar Menor, ce complexe allie l'ambiance rurale à la commodité de la ville. Restaurants, bars, supermarchés et pharmacies sont tous à proximité, vous offrant tout ce dont vous avez besoin.
Des détails qui font la différence
Chaque propriété dispose d'un solarium, d'une piscine privée en option et d'un parking. Vous bénéficierez également d'extras tels que l'air conditionné et une cuisine équipée

belles villas avec piscine

30700 Torre-Pacheco





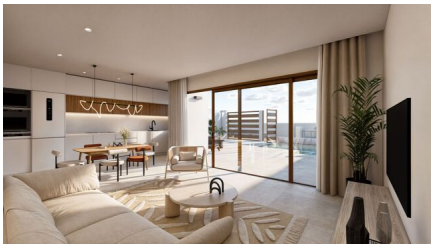


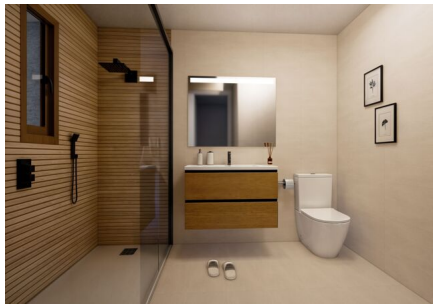
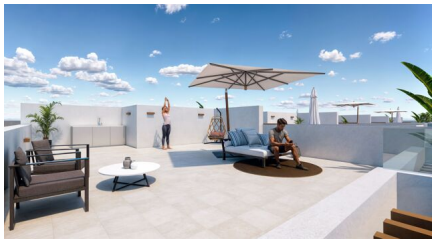

belles villas avec piscine

30700 Torre-Pacheco

Informations générales

Référence	CCAL22732-25521
Type	Maison
Subtype	Villa
Prix	€ 344.900
Costa	Costa Calida
Ville	Torre-Pacheco
Nouvelle construction	Oui
Des stands	En développement
Surface	90.48m²
Sol en surface	207m²
Stationnement	Parking sur Terrain

Mise en page

Ch. à coucher	3
Salles de bains	2
Piscine	Communal
Solarium	83.88m²
Contrôle du climat	AC préinstallé
Appareils de cuisine	Inclus
Distance mer	12km
Golf à distance	2km
Dicht bij winkels & restaurants	Oui
Distance aéroport	23km