Découvrez votre complexe hôtelier de rêve à Almeria

04648 Pulpi



04648 Pulpi | Costa de Almeria | Appartement | € 250.000 | Référence: CALM26544-25478

Description

Découvrez votre complexe hôtelier de rêve à Almeria
Si vous aimez les rayons dorés du soleil espagnol, le bruit apaisant de la mer et la vie animée du littoral, vous vous devez de découvrir ce fantastique complexe hôtelier de luxe à Almeria. Situé dans un cadre paisible sur la magnifique côte, ce complexe offre une combinaison unique de tranquillité et d'accessibilité, à seulement 10 minutes en voiture des charmantes villes d'Águilas et de Vera.
Imaginez-vous sortir de chez vous et vous promener sur les plages immaculées de Los Nardos et La Entrevista ou profiter de la vie pittoresque du village de San Juan de los Terreros, avec toutes les commodités essentielles à portée de main. Ce complexe n'est pas seulement un lieu de vie, c'est un choix de vie qui embrasse la beauté du paysage andalou, avec d'élégants bâtiments blancs qui s'intègrent harmonieusement dans leur environnement naturel.
Ce nouveau projet résidentiel, connu sous le nom de Petunia, agrandit la communauté très appréciée de Mar de Pulpí avec 366 logements magnifiquement conçus. Avec des options allant des appartements et bungalows aux duplex et maisons mitoyennes, il y en a pour tous les goûts. Chaque logement dispose d'une place de parking privée dans le garage souterrain sécurisé, ce qui garantit commodité et tranquillité d'esprit.
Ce qui distingue vraiment ce complexe, c'est son engagement en faveur de la communauté et des loisirs. Avec plus de 12 450 mètres carrés d'espaces communs, les résidents peuvent profiter de plusieurs piscines, d'aires de jeux pour enfants et d'installations de loisirs, ce qui en fait un refuge parfait tout au long de l'année. Pour les amateurs de sports nautiques, la côte d'Almeria offre certaines des meilleures conditions pour la plongée avec tuba, le kayak et les excursions en bateau pittoresques.
Et n'oublions pas les amateurs de golf ! Avec des parcours de golf renommés tels que Aguilón Golf et Desert Spring Golf à quelques pas, vous pouvez profiter de la combinaison parfaite entre plage et golf sans faire de compromis sur l'un ou l'autre.
Prenez dès aujourd'hui la décision d'investir dans votre bonheur et votre bien-être futurs. Ce complexe de luxe n'est pas seulement une maison, c'est votre porte d'entrée vers un style de vie enviable, fait de soleil, de mer et de tranquillité. Ne vous contentez pas d'en rêver, vivez-le !

Découvrez votre complexe hôtelier de rêve à Almeria

04648 Pulpi








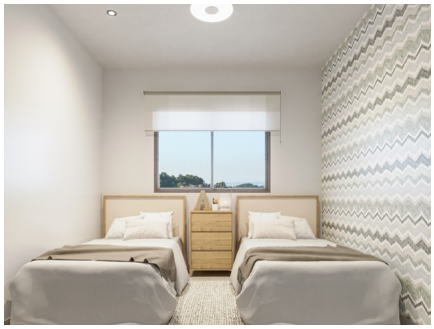


Découvrez votre complexe hôtelier de rêve à Almeria

04648 Pulpi

Informations générales

Référence	CALM26544-25478
Type	Appartement
Subtype	Penthouse
Prix	€ 250.000
Costa	Costa de Almeria
Ville	Pulpi
Nouvelle construction	Oui
Des stands	En développement
Etage	2
Surface	71m²
Surface Terrasse 1	14m²
Stationnement	Stationnement souterrain

Mise en page

Installations	Cours de récréation & Espace Détente
Ch. à coucher	2
Salles de bains	1
Piscine	Communal
Solarium	49m²
Contrôle du climat	AC préinstallé
Appareils de cuisine	Non inclus
Sécurité	Complexe fermé
Situé sur la plage	Oui
Golf à distance	9km
Distance aéroport	95km