Villas jumelées modernes à Daya Nueva, au design contemporain et très bien desservies

03159 Daya Nueva



03159 Daya Nueva | Costa Blanca South | Maison | € 449.900 | Référence: CBLS26530-25296

Description

Villas jumelées modernes à Daya Nueva, au design contemporain et très bien desservies
Vivre au calme à Daya Nueva
Ces nouvelles villas jumelées sont situées dans la charmante ville de Daya Nueva, au sud d'Alicante. Daya Nueva est connue pour son atmosphère rurale paisible et offre un style de vie confortable, entouré de vergers et de paysages ouverts, à seulement quelques minutes en voiture des zones côtières animées de la Costa Blanca. La ville dispose de toutes les commodités essentielles, de restaurants et de magasins locaux.
Architecture élégante et construction de haute qualité
Ce projet exclusif a été conçu avec une grande attention aux détails et présente un style architectural léger, frais et moderne. Les lignes courbes de la façade lui confèrent un aspect unique et contemporain, tandis que les finitions de haute qualité garantissent un confort durable.

Aménagement fonctionnel sur deux étages
Chaque villa est répartie sur deux étages et est située dans le nouveau quartier résidentiel de Daya Nueva, à proximité du centre du village.
Le rez-de-chaussée comprend un salon et une salle à manger avec cuisine ouverte, un accès direct au jardin, une chambre avec salle de bains et dressing attenants, des toilettes pour invités et un parking privé sur le terrain. Une piscine privée peut être ajoutée moyennant un supplément.
L'étage supérieur comprend deux autres chambres, une salle de bains complète et une terrasse ouverte de 19 m² offrant une belle vue.

Confort et équipements modernes
Les maisons sont équipées de salles de bains aménagées, comprenant le mobilier, les miroirs et les parois de douche. Les équipements supplémentaires comprennent la pré-installation de la climatisation, des cuisines équipées, des volets roulants électriques dans les chambres, un éclairage LED intérieur et extérieur et trois panneaux solaires photovoltaïques.

Emplacement idéal pour vivre à la côte et à la campagne
Les villas sont situées dans un nouveau quartier résidentiel calme avec un accès facile à l'autoroute A 70. Les plages, les terrains de golf, les ports de plaisance et les villes voisines sont facilement accessibles, ce qui en fait un emplacement idéal pour les vacances ou pour y vivre toute l'année.

Villas jumelées modernes à Daya Nueva, au design contemporain et très bien desservies

03159 Daya Nueva

Villas jumelées modernes à Daya Nueva, au design contemporain et très bien desservies

03159 Daya Nueva




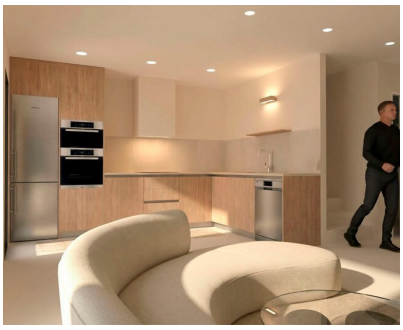
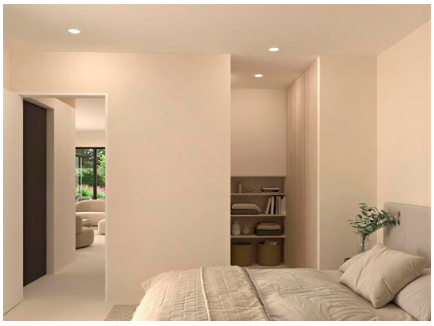










Villas jumelées modernes à Daya Nueva, au design contemporain et très bien desservies

03159 Daya Nueva

Informations générales

Référence	CBLS26530-25296
Type	Maison
Subtype	Bâtiments jumelés
Prix	€ 449.900
Costa	Costa Blanca Sud
Ville	Daya Nueva
Nouvelle construction	Oui
Des stands	En développement
Surface	109.3m²
Sol en surface	218.61m²
Stationnement	Parking sur Terrain

Mise en page

Ch. à coucher	3
Salles de bains	2
Piscine	Facultatif
Contrôle du climat	AC préinstallé
Appareils de cuisine	Non inclus
Distance mer	14km
Golf à distance	8km
Dicht bij winkels & restaurants	Oui
Distance aéroport	38km