Nouveau projet immobilier comprenant des appartements, des bungalows et des villas à Fuente Álamo

30335 Fuente Alamo



30335 Fuente Alamo | Costa Calida | Maison | € 284.780 | Référence: CCAL25851-24637

Description

Nouveau projet immobilier comprenant des appartements, des bungalows et des villas à Fuente Álamo, Murcia.

Cet emplacement offre un cadre naturel exceptionnel, loin de l'agitation des grandes villes et de la pression touristique de la côte. De plus, nous visons un développement durable, en minimisant notre impact sur l'environnement et en maximisant l'intégration avec la communauté locale. Ici, vos rêves d'un mode de vie paisible et durable deviennent réalité. Imaginez-vous vous réveiller chaque matin dans un cadre naturel magnifique, entouré de paysages sereins et de la beauté unique de la campagne murcienne.

Dans les nouveaux projets de construction, l'efficacité énergétique, l'utilisation de matériaux respectueux de l'environnement et l'intégration harmonieuse dans le milieu rural sont prioritaires. De la conception des biens immobiliers à la planification du développement, nous nous efforçons de réduire notre empreinte écologique et de promouvoir des pratiques responsables dans toutes nos activités.

Un développement qui privilégie l'efficacité énergétique et l'intégration dans la communauté afin de créer des logements de haute qualité en harmonie avec l'environnement naturel.
Installation complète de climatisation avec conduits d'air, chaud/froid.
Système d'interphone vidéo.
Porte de sécurité laquée colorée avec serrure et ferrures de sécurité anti-vandalisme.
Armoires avec espace de rangement, revêtement intérieur, laquées blanc.
Meubles de cuisine avec appareils électroménagers.
Eau chaude par énergie aérothermique.

Fuente Álamo de Murcia est une ville et une commune de la région de Murcie, dans le sud de l'Espagne. Elle est située à 22 km au nord-ouest de Carthagène et à 35 km au sud-ouest de Murcie.

La ville est située dans le bassin de la Mar Menor, entourée par les chaînes de montagnes Algarrobo, Los Gómez, Los Victorias et Carrascoy. L'eau de ces montagnes s'écoule dans la Rambla de Fuente Álamo, puis dans la Mar Menor.

Nouveau projet immobilier comprenant des appartements, des bungalows et des villas à Fuente Álamo

30335 Fuente Alamo

Nouveau projet immobilier comprenant des appartements, des bungalows et des villas à Fuente Álamo

30335 Fuente Alamo

















Nouveau projet immobilier comprenant des appartements, des bungalows et des villas à Fuente Álamo

30335 Fuente Alamo


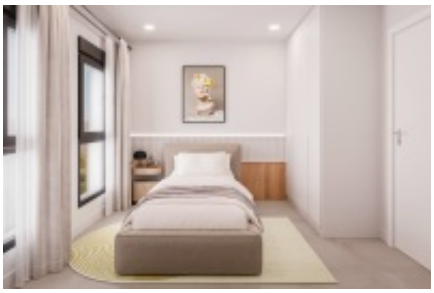

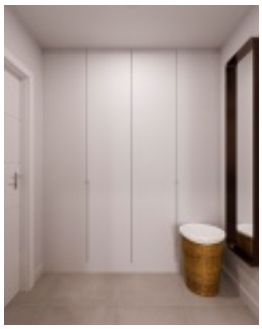
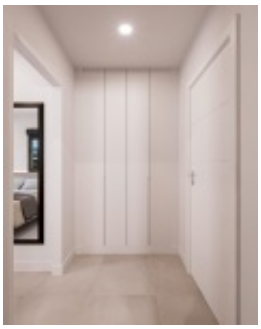
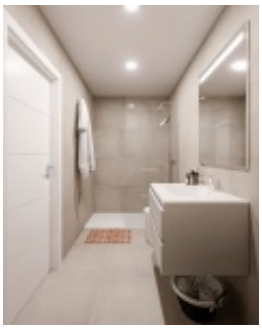


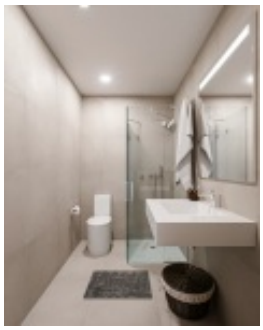
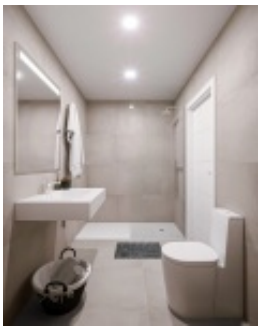

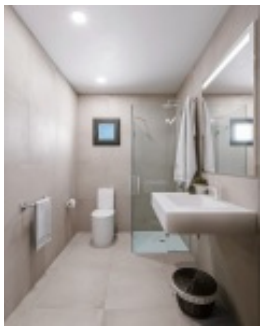


Nouveau projet immobilier comprenant des appartements, des bungalows et des villas à Fuente Álamo

30335 Fuente Alamo

Informations générales

Référence	CCAL25851-24637
Type	Maison
Subtype	Villa
Prix	€ 284.780
Costa	Costa Calida
Ville	Fuente Alamo
Nouvelle construction	Oui
Des stands	En développement
Surface	94m²
Sol en surface	200m²
Jardin	Ja
Stationnement	Parking sur Terrain

Mise en page

Ch. à coucher	3
Salles de bains	2
Piscine	Privé
Solarium	83m²
Contrôle du climat	Airco chaud/froid
Appareils de cuisine	Inclus
Sécurité	Complexe fermé
Distance mer	20km
Golf à distance	16km
Distance aéroport	22km