Maison avec piscine privée à vendre

30740 San Pedro del Pinatar



30740 San Pedro del Pinatar | Costa Calida | Project | Référence: CCAL25311-23703

Description

Si vous recherchez une magnifique villa avec piscine dans un petit complexe résidentiel sur la Costa Calida, cette revente à San Pedro del Pinatar est faite pour vous. Le complexe offre la maison méditerranéenne parfaite dans un emplacement exceptionnel ! Située à proximité du parc naturel Las Salinas et des superbes plages de sable de la Mar Menor et de la Méditerranée, vous bénéficierez ici d'un emplacement privilégié.
La villa est conçue dans un style méditerranéen moderne et utilise des matériaux naturels tels que la pierre naturelle et le marbre pour créer un aspect attrayant.
Avec deux étages, 3 chambres, 2 salles de bains et de grandes terrasses, cette propriété offre beaucoup d'espace pour séjourner confortablement et profiter du style de vie méditerranéen. La disposition ouverte permet une transition harmonieuse entre les différentes pièces à vivre. En entrant, vous êtes accueilli par un spacieux salon/salle à manger avec une cuisine ouverte. Il y a également une chambre et une salle de bains au rez-de-chaussée, tandis que les deux autres chambres et une autre salle de bains se trouvent au premier étage. Les deux chambres ont accès à une grande terrasse.
Outre son magnifique intérieur, la villa dispose d'une piscine privée et d'une terrasse extérieure. Vous pourrez ainsi vous détendre et profiter de votre propre oasis dans le climat méditerranéen agréable.
Ces villas répondent aux normes de construction les plus élevées et sont construites avec des matériaux de première qualité. Elles sont équipées de la climatisation, d'une cuisine entièrement équipée, de salles de bains aménagées, d'armoires encastrées dans les chambres, d'un éclairage intérieur et extérieur, d'une piscine privée, de terrains aménagés et bien plus encore.
Ces villas bénéficient d'un emplacement privilégié ! Elles se trouvent à seulement 10 minutes à pied de la charmante promenade qui longe le parc naturel de Las Salinas. De plus, les magnifiques plages ne sont qu'à quelques minutes en voiture et le centre-ville, avec toutes les commodités et les services quotidiens, est également à proximité. Les amateurs de golf apprécieront la proximité de terrains de golf tels que Roda Golf et Lo Romero Golf.
San Pedro del Pinatar est une destination touristique populaire sur la Costa Cálida, dans la province de Murcie. Située entre la Mar Menor et la mer Méditerranée, elle est connue pour sa tradition de pêche, ses boues curatives, ses marais salants et le parc naturel de Las Salinas. La ville offre de nombreuses commodités, notamment des bars, des restaurants, des magasins, des banques, des pharmacies, des installations sportives et des spas. Grâce à un bon réseau routier, les aéroports voisins d'Alicante et de Murcie sont facilement accessibles.

Maison avec piscine privée à vendre

30740 San Pedro del Pinatar







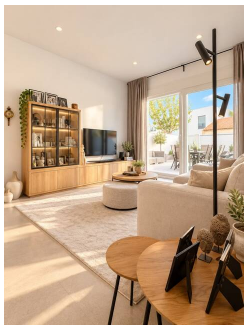

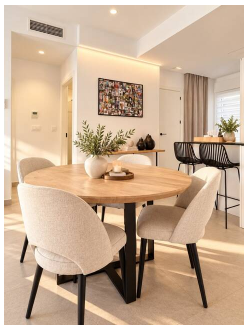


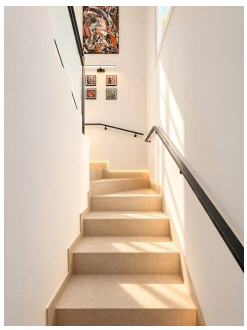
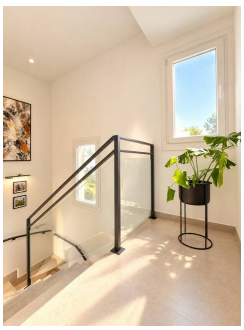
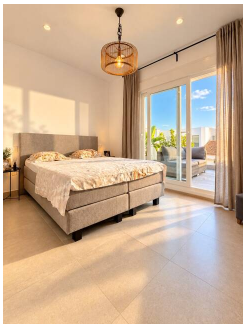


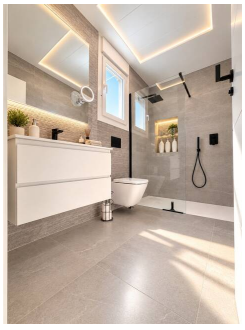

Maison avec piscine privée à vendre

30740 San Pedro del Pinatar

Informations générales

Référence	CCAL25311-23703
Type	Project
Subtype	Project
Costa	Costa Calida
Ville	San Pedro del Pinatar
Nouvelle construction	Oui

Mise en page

Distance mer	3km
Golf à distance	9km
Dicht bij winkels & restaurants	Oui
Distance aéroport	42km