Découvrez l'appartement de vos rêves dans un bungalow à Lo Pagán

30740 San Pedro del Pinatar



30740 San Pedro del Pinatar | Costa Calida | Appartement | € 265.000 | Référence: CCAL24802-22969

Description

Découvrez l'appartement de vos rêves dans un bungalow à Lo Pagán
Imaginez-vous vous réveiller chaque jour dans un magnifique appartement de style bungalow, situé dans le pittoresque village de Lo Pagán, à deux pas des magnifiques Salinas de San Pedro del Pinatar. Ce projet immobilier moderne vous offre le mélange parfait entre luxe, confort et commodité, ce qui en fait un choix irrésistible tant pour y vivre à l'année que pour le louer pendant les vacances.
Chaque appartement dispose de deux chambres spacieuses et de deux salles de bains modernes, dont une en suite. La disposition ouverte intègre harmonieusement la cuisine au salon et à la salle à manger, créant un espace accueillant, parfait pour recevoir des invités ou se détendre. Les appartements du rez-de-chaussée disposent d'une terrasse privée, tandis que les penthouses ont à la fois une terrasse et un solarium privé, idéal pour profiter du soleil et de la vue panoramique.
Mais ce n'est pas tout ! Cette communauté exceptionnelle offre des équipements communs remarquables, notamment deux piscines rafraîchissantes, avec douches et espaces de détente tranquilles. De plus, chaque propriété dispose d'une place de parking attitrée, pour votre plus grand confort. Avec la climatisation préinstallée, des cuisines entièrement équipées avec des appareils modernes, des salles de bains magnifiquement aménagées et des placards intégrés, ces appartements répondent aux normes de construction les plus élevées et offrent des finitions de qualité.
Vivre à Lo Pagán, c'est adopter un mode de vie dynamique. La région offre une magnifique promenade, une multitude de bars, de restaurants et de boutiques, et se trouve à proximité de superbes plages de sable fin. Vous y trouverez également des installations sportives et un accès au parc naturel de Las Salinas, célèbre pour ses bains de boue thérapeutiques. Grâce à d'excellentes liaisons routières vers les aéroports d'Alicante et de Murcie, et au centre commercial La Zenia à seulement 15 minutes en voiture, vous n'êtes jamais loin de l'action.
Ce n'est pas seulement un endroit où vivre, c'est un choix de vie. Que vous recherchiez une résidence secondaire ou une opportunité d'investissement lucrative pour la location saisonnière, ces appartements de style bungalow à Lo Pagán sont la solution idéale. Ne manquez pas votre chance de faire partie de cette communauté dynamique - la maison de vos rêves vous attend !

Découvrez l'appartement de vos rêves dans un bungalow à Lo Pagán

30740 San Pedro del Pinatar







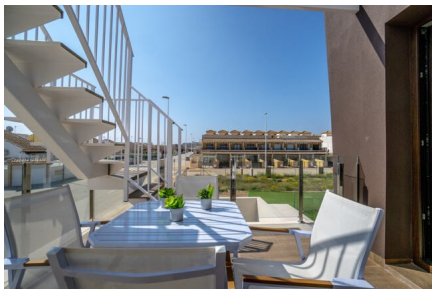









Découvrez l'appartement de vos rêves dans un bungalow à Lo Pagán

30740 San Pedro del Pinatar

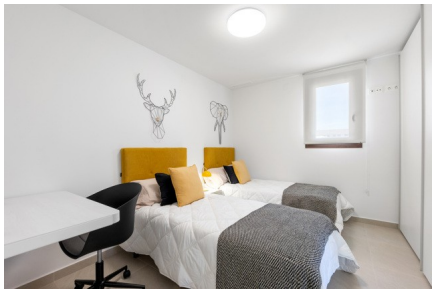





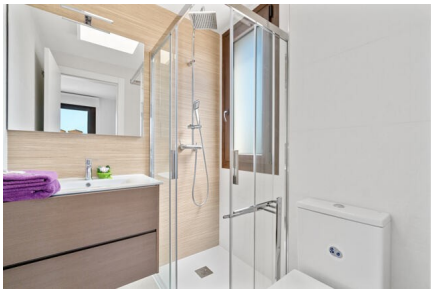



Découvrez l'appartement de vos rêves dans un bungalow à Lo Pagán

30740 San Pedro del Pinatar

Informations générales

Référence	CCAL24802-22969
Type	Appartement
Subtype	Penthouse
Prix	€ 265.000
Costa	Costa Calida
Ville	San Pedro del Pinatar
Nouvelle construction	Oui
Des stands	En développement
Etage	1
Surface	64.34m²
Stationnement	Espace de stationnement commun

Mise en page

Ch. à coucher	2
Salles de bains	2
Piscine	Communal
Solarium	52m²
Contrôle du climat	AC préinstallé
Appareils de cuisine	Inclus
Sécurité	Complexe fermé
Situé sur la plage	Oui
Distance mer	1km
Golf à distance	10km
Dicht bij winkels & restaurants	Oui
Distance aéroport	41km