Découvrez les nouvelles constructions à Pilar de la Horadada

03190 Pilar de la Horadada



03190 Pilar de la Horadada | Costa Blanca South | Appartement | € 355.000 | Référence: CBLS24799-22937

Description

Découvrez les nouvelles constructions à Pilar de la Horadada

Vous recherchez la combinaison parfaite entre un style de vie moderne et la détente à la plage ? Ne cherchez pas plus loin que ce complexe immobilier exclusif à Pilar de la Horadada. Situé à seulement 2 km de magnifiques plages, c'est l'occasion rêvée de profiter de la vie sur la Costa Blanca, où confort et style se marient à merveille.

Des maisons spacieuses et élégantes

Choisissez parmi des bungalows soigneusement conçus avec 2 ou 3 chambres et 2 salles de bains, avec parking privé. Que vous préfériez les bungalows au rez-de-chaussée avec jardin privé ou les options au dernier étage avec solarium spacieux, chaque maison est construite avec des matériaux de haute qualité et des finitions modernes. Profitez du confort de la climatisation préinstallée, des menuiseries en aluminium de haute qualité et d'un système aérothermique efficace pour l'eau chaude.

Équipements communs exclusifs

Ce complexe résidentiel privé dispose d'une magnifique piscine commune et de jardins luxuriants, ce qui en fait un havre de paix idéal. Le complexe est situé à la périphérie du centre-ville, vous permettant d'accéder facilement aux supermarchés, restaurants et écoles, tous accessibles à pied.

Emplacement privilégié

Pilar de la Horadada est un joyau de la Costa Blanca sud. Avec sa rue principale animée, ses charmantes boutiques et ses places pittoresques, elle offre un style de vie agréable. Les plages époustouflantes de Torre de la Horadada et Mil Palmeras sont à seulement 5 minutes en voiture, parfaites pour profiter du soleil sur le sable fin ou pour se promener le long d'une magnifique promenade.

Ne laissez pas passer cette occasion unique ! Venez nous rendre visite et découvrez par vous-même comment réaliser votre rêve d'une maison dans ce cadre idyllique. Votre nouvelle vie à Pilar de la Horadada vous attend !

Découvrez les nouvelles constructions à Pilar de la Horadada

03190 Pilar de la Horadada

Découvrez les nouvelles constructions à Pilar de la Horadada

03190 Pilar de la Horadada


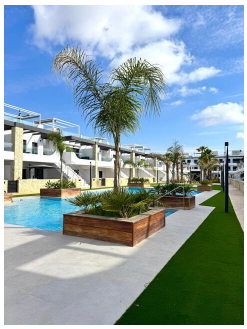
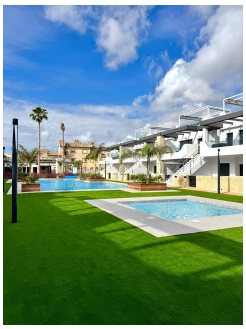


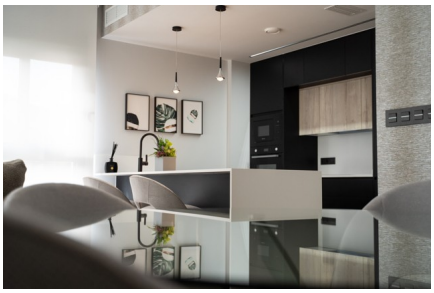




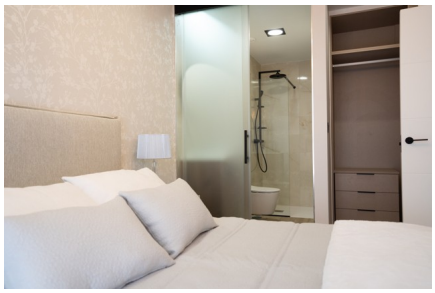





Découvrez les nouvelles constructions à Pilar de la Horadada

03190 Pilar de la Horadada



Découvrez les nouvelles constructions à Pilar de la Horadada

03190 Pilar de la Horadada

Informations générales

Référence	CBLS24799-22937
Type	Appartement
Subtype	Penthouse
Prix	€ 355.000
Costa	Costa Blanca Sud
Ville	Pilar de la Horadada
Nouvelle construction	Oui
Des stands	En développement
Etage	1
Surface	60.9m²
Stationnement	Espace de stationnement commun

Mise en page

Installations	Espace Détente
Ch. à coucher	2
Salles de bains	2
Piscine	Communal
Contrôle du climat	AC préinstallé
Appareils de cuisine	Non inclus
Sécurité	Complexe fermé
Distance mer	3km
Golf à distance	6km
Dicht bij winkels & restaurants	Oui
Distance aéroport	44km