Villas modernes exclusives à 700 mètres de la mer

30710 Los Alcazares



30710 Los Alcazares | Maison | € 419.900 | Référence: CCAL24130-22795

Description

Villas modernes exclusives à 700 mètres de la mer
Découvrez ce lotissement exclusif de 9 villas flambant neuves à Los Alcázares, l'un des endroits les plus prisés de la Costa Cálida pour sa proximité avec la mer, son atmosphère détendue et son excellente gamme de services. Chaque villa dispose d'une piscine privée, d'un garage couvert indépendant et est conçue pour offrir confort, fonctionnalité et style contemporain.
Duplex avec solarium et orientation idéale
Les propriétés sont réparties sur deux étages et disposent de 3 chambres et 2 salles de bains, d'une cuisine ouverte entièrement équipée, d'un salon et d'une salle à manger spacieux, d'une terrasse et d'un jardin au rez-de-chaussée, d'une terrasse au premier étage et d'un toit-terrasse privé avec cuisine d'été. Grâce aux différentes orientations, vous pourrez profiter du soleil toute la journée et toute l'année.
Des équipements de qualité
Conçues avec des matériaux de première qualité, ces villas offrent :
Piscine privée avec douche extérieure
Parking couvert sur le terrain
Situation imbattable sur la Costa Cálida
Situées à seulement 700 mètres des plages de la Mar Menor, ces propriétés vous permettent de profiter d'un environnement naturel unique avec des eaux calmes et chaudes. Los Alcázares combine un style de vie détendu avec toutes les commodités à portée de main : supermarchés, restaurants, installations sportives et centres de santé. C'est l'endroit idéal pour vivre en permanence ou pour passer des vacances.
Votre havre de soleil et de tranquillité au bord de la Méditerranée
Ces villas offrent une combinaison parfaite de design moderne, d'intimité, de confort et de situation privilégiée.

Villas modernes exclusives à 700 mètres de la mer

30710 Los Alcazares







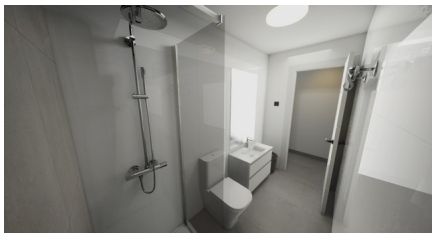

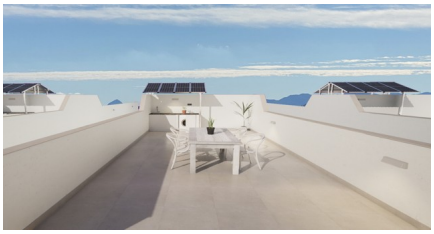









Villas modernes exclusives à 700 mètres de la mer

30710 Los Alcazares

Informations générales

Référence	CCAL24130-22795
Type	Maison
Subtype	Villa
Prix	€ 419.900
Ville	Los Alcazares
Nouvelle construction	Oui
Des stands	En développement
Surface	101.16m²
Sol en surface	213.14m²
Surface Terrasse 1	14.75m²
Stationnement	Abri d'auto

Mise en page

Ch. à coucher	3
Salles de bains	2
Piscine	Privé
Solarium	46.16m²
Contrôle du climat	AC préinstallé
Appareils de cuisine	Inclus
Situé sur la plage	Oui
Golf à distance	3km
Dicht bij winkels & restaurants	Oui
Distance aéroport	30km