Ce projet comprend 64 logements exclusifs qui se distinguent par leurs terrasses spacieuses

03530 La Nucia



03530 La Nucia | Costa Blanca North | Appartement | € 323.400 | Référence: CBLN24611-22754

Description

Ce projet comprend 64 logements exclusifs qui se distinguent par leurs terrasses spacieuses, idéales pour profiter toute l'année du climat agréable de la Costa Blanca.

Vous pouvez choisir entre des appartements et des penthouses d'une superficie allant jusqu'à 104 m², avec 2 ou 3 chambres et 2 salles de bains, conçus pour différents styles de vie.

Vous découvrirez un environnement unique où vous pourrez profiter chaque jour du cadre et du climat exceptionnel de cette région très prisée d'Espagne. Situé dans le prestigieux quartier de Ciudad del Deporte, le projet offre la commodité de toutes les commodités essentielles à portée de main : un centre commercial flambant neuf, des pharmacies, des supermarchés et une offre variée de restaurants, le tout à quelques pas de votre logement.
Chaque logement a été soigneusement conçu pour maximiser la lumière naturelle, profiter du climat méditerranéen exceptionnel et s'intégrer harmonieusement dans l'environnement naturel.

Pour ceux qui recherchent une expérience encore plus exclusive, les penthouses disposent de solariums privés jusqu'à 110 m², idéaux pour profiter de la tranquillité du paysage, de la vue panoramique et passer des moments inoubliables sous le ciel méditerranéen.

Les appartements du rez-de-chaussée se distinguent par leurs terrasses spacieuses de 25 m² à 259 m², qui vous invitent à vous détendre à l'extérieur et à profiter de l'atmosphère sereine.
La vie ne s'arrête pas aux murs de votre maison : c'est un style de vie conçu pour dépasser vos attentes et vous offrir un confort maximal.

Piquez une tête dans la piscine, tandis que les enfants peuvent jouer dans le parc qui leur est réservé ou se rafraîchir dans leur propre piscine. Restez actif sans quitter votre maison en profitant de la salle de sport entièrement équipée.

Ce projet comprend 64 logements exclusifs qui se distinguent par leurs terrasses spacieuses

03530 La Nucia

Pour les moments de convivialité et de rencontre, le club social est l'endroit idéal pour se retrouver entre amis et voisins, profiter de bonnes conversations et créer des souvenirs inoubliables dans un cadre moderne et accueillant.

De plus, le confort est une priorité. Chaque maison dispose d'un grand parking privé et d'un débarras pratique, afin que tout soit bien rangé et à portée de main
bien organisé et à portée de main.

De plus, si vous êtes amateur de sport, c'est le quartier de vos rêves. Il s'agit du premier complexe résidentiel de la Cité des sports de La Nucía, un centre international de sport et de bien-être qui compte plus de 400 000 m² d'installations de classe mondiale pour toutes sortes de sports. Parmi les points forts, citons l'Académie de tennis David Ferrer, le stade olympique Camilo Cano, le plus grand parc de surf d'Espagne et un centre de football. En outre, un centre d'entraînement de golf haut de gamme de la célèbre marque TopGolf est actuellement en cours de développement.

Pour les familles, la nouvelle école internationale Vallemar est en cours de construction dans ce quartier en plein essor, offrant des opportunités éducatives aux enfants.

Ce projet comprend 64 logements exclusifs qui se distinguent par leurs terrasses spacieuses

03530 La Nucia











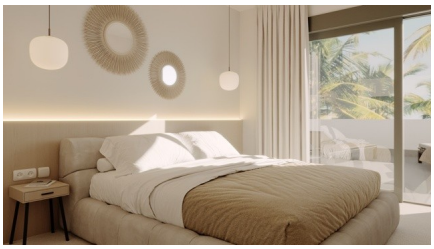
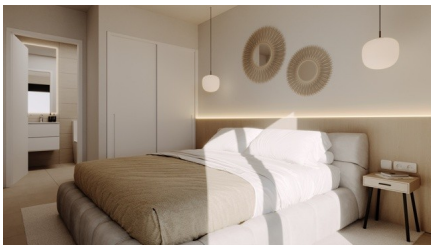

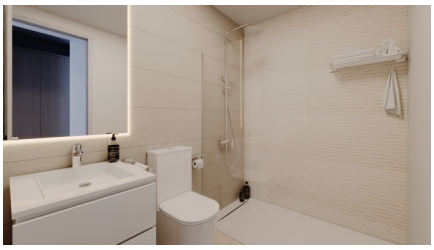

Ce projet comprend 64 logements exclusifs qui se distinguent par leurs terrasses spacieuses

03530 La Nucia

Informations générales

Référence	CBLN24611-22754
Type	Appartement
Subtype	Middle Floor Apartment
Prix	€ 323.400
Costa	Costa Blanca Nord
Ville	La Nucia
Nouvelle construction	Oui
Des stands	En développement
Etage	1
Surface	62m²
Surface Terrasse 1	13.92m²
Stationnement	Stationnement souterrain

Mise en page

Installations	Aptitude, Cours de récréation & Espace Détente
Ch. à coucher	2
Salles de bains	2
Piscine	Communal
Zone de stockage	Oui
Domaine technique	Oui
Ascenseur	Oui
Contrôle du climat	Airco chaud/froid
Appareils de cuisine	Basique
Sécurité	Complexe fermé
Distance mer	8km
Golf à distance	7km
Distance aéroport	64km