Nouvelle maison en bord de mer à Mazarron

30868 Puerto de Mazarron



30868 Puerto de Mazarron | Costa Calida | Maison | € 294.000 | Référence: CCAL21049-22554

Description

Un nouveau développement de 29 maisons jumelées, reliées par deux ou trois, situé dans un endroit fantastique à Puerto de Mazarrón sur la Costa Cálida ensoleillée. Il se trouve dans un nouveau quartier résidentiel à quelques pas des plages Playa Negra et Playa Alamillo et à 10 minutes en voiture du centre animé de Puerto de Mazarrón.

Les propriétés sont spacieuses et modernes et disposent de tout le confort moderne. Avec 3 chambres, 3 salles de bains, un salon, une cuisine séparée répartie sur deux étages, des terrasses et un toit-terrasse, les maisons offrent suffisamment d'espace pour profiter de la plage et de la vie marine. Sans quitter votre maison, vous pouvez profiter des magnifiques vues sur la mer depuis le solarium.

Les maisons sont parfaitement finies et prêtes à être habitées. Ne manquez pas cette opportunité !

Puerto de Mazarrón est une agréable ville balnéaire de la Costa Cálida, à l'ouest de la ville historique de Carthagène. Elle est située dans une baie avec son propre port de plaisance, un joli centre et une fantastique promenade en bord de mer avec des restaurants, des bars de plage, des bars, des boutiques et des clubs. Grâce à sa situation privilégiée et à la propreté de la nature qui l'entoure, elle est devenue l'une des destinations touristiques les plus populaires de la Costa Cálida.
Le littoral de Puerto de Mazarrón compte des kilomètres de plages de sable fin et immaculé, idéales pour la voile, la planche à voile, le ski nautique, le jet ski et la natation. Les cyclistes peuvent profiter des chemins de campagne tranquilles. Les aventuriers trouveront de nombreux endroits à découvrir. La ville organise de nombreuses activités de loisirs telles que des concerts et des fêtes de rue. Il y a également de nombreux terrains de golf à proximité.
La ville se trouve à environ 40 minutes de route de l'aéroport de Murcie et à environ 1 heure 30 minutes de l'aéroport d'Alicante.

Nouvelle maison en bord de mer à Mazarron

30868 Puerto de Mazarron






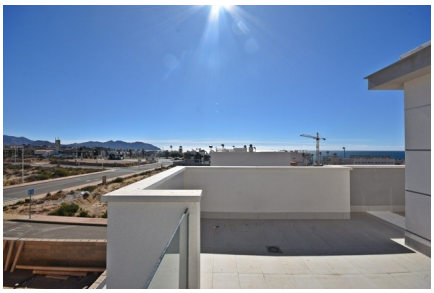





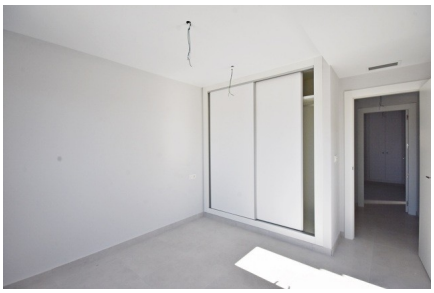




Nouvelle maison en bord de mer à Mazarron

30868 Puerto de Mazarron





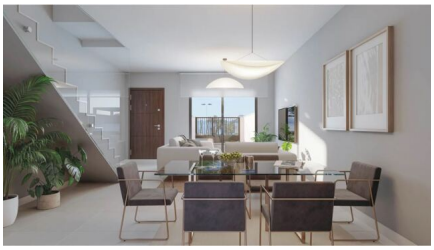





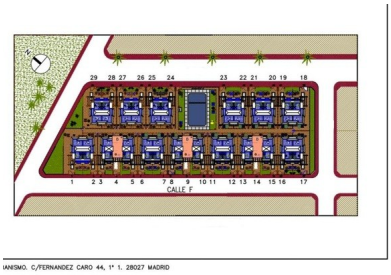

Nouvelle maison en bord de mer à Mazarron

30868 Puerto de Mazarron

Informations générales

Référence	CCAL21049-22554
Type	Maison
Subtype	Townhouse
Prix	€ 294.000
Costa	Costa Calida
Ville	Puerto de Mazarron
Nouvelle construction	Oui
Des stands	En développement
Surface	80.88m²
Sol en surface	129.3m²

Mise en page

Ch. à coucher	3
Salles de bains	3
Contrôle du climat	AC préinstallé
Appareils de cuisine	Non inclus
Vue	Vue sur la mer
Situé sur la plage	Oui
Golf à distance	24km
Dicht bij winkels & restaurants	Oui
Distance aéroport	33km