# De belles maisons économes en énergie à proximité de la plage à Torre de la Horadada

03191 Torre de la Horadada



03191 Torre de la Horadada | Costa Blanca South | Appartement | € 395.000 | Référence: CBLS21371-22513

## Description

Ce nouveau projet est situé dans un endroit privilégié, à quelques pas de la plage Playa del Puerto à Torre de la Horadada sur la Costa Blanca Sud, et à proximité de toutes les commodités quotidiennes. Les bars, les restaurants et les supermarchés sont facilement accessibles.

Il s'agit d'un nouveau complexe de luxe, entièrement clôturé, composé de 29 propriétés, dont 26 appartements de plain-pied et 3 maisons individuelles. Le complexe dispose de superbes espaces communs avec une grande piscine, des espaces de détente et des jardins méditerranéens. Le projet est réalisé en plusieurs phases.
Les appartements sont répartis sur trois bâtiments, chacun avec deux étages, et disposent de 3 chambres à coucher et de 2 salles de bains. Les appartements du rez-de-chaussée disposent d'une terrasse avant avec un jardin et d'une terrasse arrière avec une place de parking. Les penthouses bénéficient d'un solarium privé spacieux et d'une place de parking à côté de l'appartement.
Les deux maisons individuelles sont des duplex avec 3 chambres et 2 salles de bains réparties sur deux étages et disposent d'un beau solarium spacieux au dernier étage. Les propriétés sont situées sur des parcelles privées avec jardin et parking.
La troisième maison individuelle est une villa construite sur mesure et située sur un grand terrain d'angle. Le modèle de base est une maison de plain-pied avec 3 chambres et 2 salles de bains et un spacieux solarium sur le toit. Le modèle peut être étendu à une maison de deux étages avec 5 chambres à coucher. Cette villa est sur plan, ce qui signifie qu'il existe encore de nombreuses possibilités de personnaliser la conception de cette maison.

Les maisons répondent aux normes de construction les plus strictes, sont finies avec des matériaux économes en énergie et certifiées avec l'étiquette énergétique de classe A.
Les appartements sont dotés d'une cuisine entièrement équipée avec appareils électroménagers, d'armoires encastrées dans les chambres, de salles de bains entièrement équipées, de chauffage par le sol dans le salon, la cuisine et les salles de bains, d'une pré-installation pour la climatisation, d'une cuisine d'été sur le solarium des penthouses et bien plus encore.

Torre de la Horadada est une agréable ville côtière du sud de la Costa Blanca avec des magasins, des restaurants, des centres sportifs et une belle promenade le long de la mer et des dunes de sable. Le littoral est attrayant, avec de nombreuses plages de sable étendues, arborant le drapeau bleu, et

# De belles maisons économes en énergie à proximité de la plage à Torre de la Horadada

03191 Torre de la Horadada

des eaux cristallines. Cette région offre un large éventail d'activités sportives, y compris des sports nautiques saisonniers dans la marina et le Club Nautico Torre Horadada, toujours très populaires. En outre, des terrains de golf particulièrement bien situés se trouvent à proximité.
L'aéroport de Murcie se trouve à 35 minutes en voiture et celui d'Alicante à 45 minutes.

# De belles maisons économes en énergie à proximité de la plage à Torre de la Horadada

03191 Torre de la Horadada




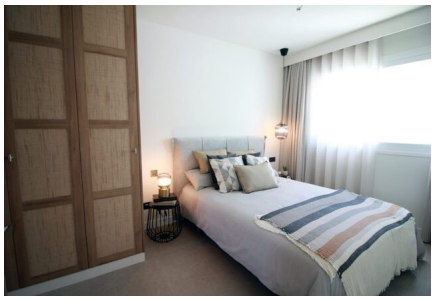
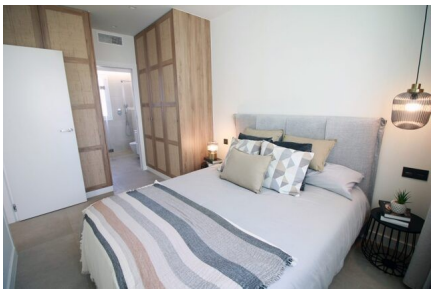
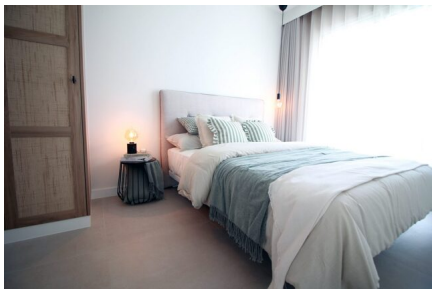
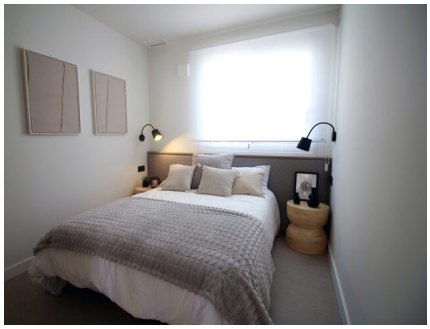


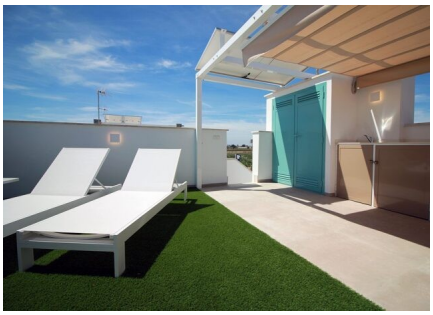
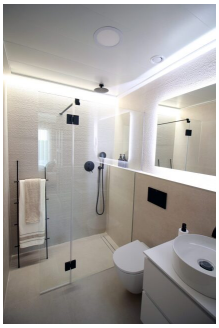


# De belles maisons économes en énergie à proximité de la plage à Torre de la Horadada

03191 Torre de la Horadada

## Informations générales

| | |
|---|---|
| Référence | CBLS21371-22513 |
| Exclusif | Oui |
| Type | Appartement |
| Subtype | Rez-de-chaussée |
| Prix | € 395.000 |
| Costa | Costa Blanca Sud |
| Ville | Torre de la Horadada |
| Nouvelle construction | Oui |
| Des stands | En développement |
| Surface | 77m² |
| Jardin | Ja |
| Surface Terrasse 1 | 141m² |
| Stationnement | Parking sur Terrain |

## Mise en page

| | |
|---|---|
| Ch. à coucher | 2 |
| Salles de bains | 2 |
| Piscine | Communal |
| Contrôle du climat | AC préinstallé |
| Appareils de cuisine | Inclus |
| Sécurité | Complexe fermé |
| Situé sur la plage | Oui |
| Golf à distance | 8km |
| Dicht bij winkels & restaurants | Oui |
| Distance aéroport | 43km |
| Situé dans un coin | Oui |