CBLS21371 - F4

03191 Torre de la Horadada



03191 Torre de la Horadada | Costa Blanca South | Building | Référence: CBLS21371-22512

Description

Ce nouveau projet est situé dans un endroit privilégié, à quelques pas de la plage Playa del Puerto à Torre de la Horadada sur la Costa Blanca Sud, et à proximité de toutes les commodités quotidiennes. Les bars, les restaurants et les supermarchés sont facilement accessibles.

Il s'agit d'un nouveau complexe de luxe, entièrement clôturé, composé de 29 propriétés, dont 26 appartements de plain-pied et 3 maisons individuelles. Le complexe dispose de superbes espaces communs avec une grande piscine, des espaces de détente et des jardins méditerranéens. Le projet est réalisé en plusieurs phases.
Les appartements sont répartis sur trois bâtiments, chacun avec deux étages, et disposent de 3 chambres à coucher et de 2 salles de bains. Les appartements du rez-de-chaussée disposent d'une terrasse avant avec un jardin et d'une terrasse arrière avec une place de parking. Les penthouses bénéficient d'un solarium privé spacieux et d'une place de parking à côté de l'appartement.
Les deux maisons individuelles sont des duplex avec 3 chambres et 2 salles de bains réparties sur deux étages et disposent d'un beau solarium spacieux au dernier étage. Les propriétés sont situées sur des parcelles privées avec jardin et parking.
La troisième maison individuelle est une villa construite sur mesure et située sur un grand terrain d'angle. Le modèle de base est une maison de plain-pied avec 3 chambres et 2 salles de bains et un spacieux solarium sur le toit. Le modèle peut être étendu à une maison de deux étages avec 5 chambres à coucher. Cette villa est sur plan, ce qui signifie qu'il existe encore de nombreuses possibilités de personnaliser la conception de cette maison.

Les maisons répondent aux normes de construction les plus strictes, sont finies avec des matériaux économes en énergie et certifiées avec l'étiquette énergétique de classe A.
Les appartements sont dotés d'une cuisine entièrement équipée avec appareils électroménagers, d'armoires encastrées dans les chambres, de salles de bains entièrement équipées, de chauffage par le sol dans le salon, la cuisine et les salles de bains, d'une pré-installation pour la climatisation, d'une cuisine d'été sur le solarium des penthouses et bien plus encore.

Torre de la Horadada est une agréable ville côtière du sud de la Costa Blanca avec des magasins, des restaurants, des centres sportifs et une belle promenade le long de la mer et des dunes de sable. Le littoral est attrayant, avec de nombreuses plages de sable étendues, arborant le drapeau bleu, et des eaux cristallines. Cette région offre un large éventail d'activités sportives, y compris des sports nautiques saisonniers dans la marina et le Club Nautico Torre Horadada, toujours très populaires. En outre, des terrains de golf particulièrement bien situés se trouvent à proximité.
L'aéroport de Murcie se trouve à 35 minutes en voiture et celui d'Alicante à 45 minutes.

CBLS21371 - F4

03191 Torre de la Horadada

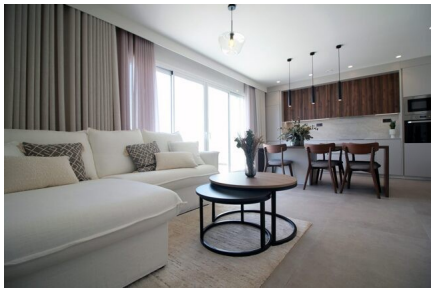


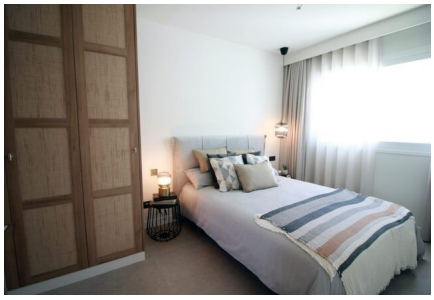
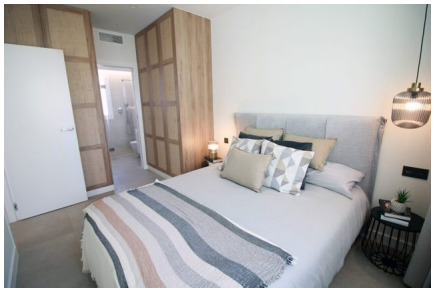
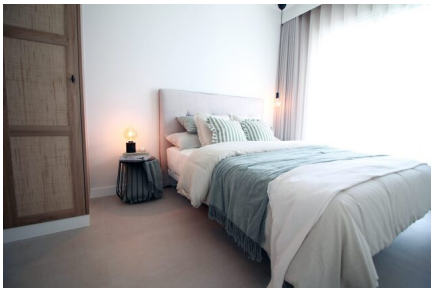
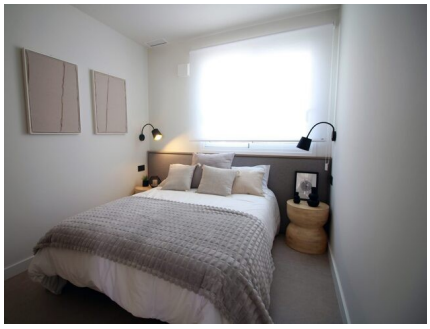


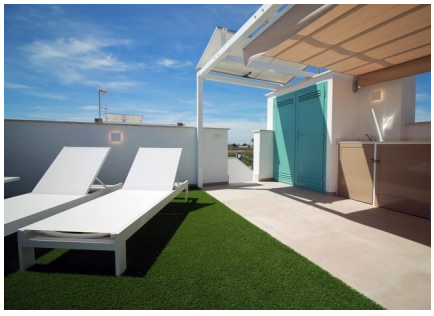
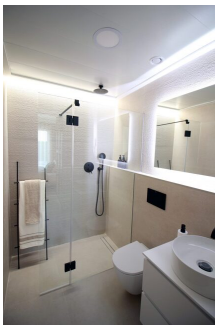


CBLS21371 - F4

03191 Torre de la Horadada

Informations générales

Référence	CBLS21371-22512
Exclusif	Oui
Type	Building
Subtype	Building
Costa	Costa Blanca Sud
Ville	Torre de la Horadada
Nouvelle construction	Oui

Mise en page

Sécurité	Complexe fermé
Situé sur la plage	Oui
Golf à distance	8km
Dicht bij winkels & restaurants	Oui
Distance aéroport	43km