Villas nouvellement construites situées à Pilar de la Horadada.

03190 Pilar de la Horadada



03190 Pilar de la Horadada | Costa Blanca South | Maison | € 725.000 | Référence: CBLS24349-22497

Description

Villas nouvellement construites situées à Pilar de la Horadada.
Villas construites sur 2 étages avec 3 chambres, 2 salles de bains, toilettes, cuisine ouverte avec salon, sous-sol, terrasse et solarium, jardin avec piscine privée.
Parking privé au sous-sol.
Placards aménagés dans les chambres avec portes laquées blanches du sol au plafond, équipés de tiroirs, de barres de suspension et d'une mezzanine.
Dressing aménagé.
Pré-installation de la climatisation (split) dans les chambres et le salon. Chauffage au sol dans toute la maison.
Villas à quelques mètres de toutes les commodités et du centre-ville.
Pilar de la Horadada est un village espagnol typique situé dans la partie la plus méridionale de la Costa Blanca.
La grande rue principale abrite des supermarchés, de nombreuses boutiques, des restaurants et des bars, ainsi que de jolies places.
Les belles plages de Torre de la Horadada et de Mil Palmeras, avec une promenade de sable fin, sont à seulement 5 minutes.
Pilar de la Horadada dispose également d'un réseau bien développé de pistes cyclables et de sentiers de randonnée, ainsi que d'un large éventail d'activités sportives.
Le terrain de golf 18 trous Lo Romero se trouve à une courte distance en voiture.

Villas nouvellement construites situées à Pilar de la Horadada.

03190 Pilar de la Horadada





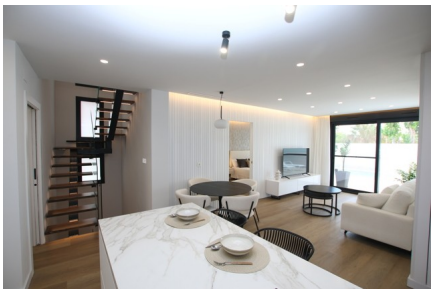



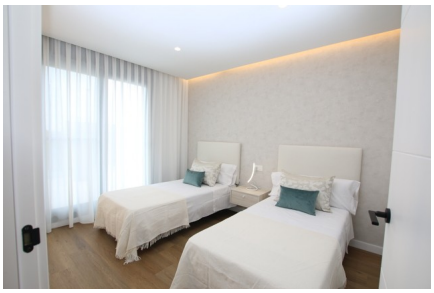





Villas nouvellement construites situées à Pilar de la Horadada.

03190 Pilar de la Horadada

Informations générales

Référence	CBLS24349-22497
Type	Maison
Subtype	Villa
Prix	€ 725.000
Costa	Costa Blanca Sud
Ville	Pilar de la Horadada
Nouvelle construction	Oui
Des stands	En développement
Surface	181.42m²
Surface Terrasse 1	24.87m²
Stationnement	Parking sur Terrain

Mise en page

Ch. à coucher	3
Salles de bains	2
Piscine	Privé
Kelder	Oui
WC séparé	Oui
Solarium	28.85m²
Contrôle du climat	AC préinstallé
Appareils de cuisine	Non inclus
Distance mer	2km
Golf à distance	6km
Dicht bij winkels & restaurants	Oui
Distance aéroport	39km