Villas nouvellement construites situées à Pilar de la Horadada.

03190 Pilar de la Horadada



03190 Pilar de la Horadada | Costa Blanca South | Project | Référence: CBLS24349-22496

Description

Villas nouvellement construites situées à Pilar de la Horadada.
Villas construites sur 2 étages avec 3 chambres, 2 salles de bains, toilettes, cuisine ouverte avec salon, sous-sol, terrasse et solarium, jardin avec piscine privée.
Parking privé au sous-sol.
Placards aménagés dans les chambres avec portes laquées blanches du sol au plafond, équipés de tiroirs, de barres de suspension et d'une mezzanine.
Dressing aménagé.
Pré-installation de la climatisation (split) dans les chambres et le salon. Chauffage au sol dans toute la maison.
Villas à quelques mètres de toutes les commodités et du centre-ville.
Pilar de la Horadada est un village espagnol typique situé dans la partie la plus méridionale de la Costa Blanca.
La grande rue principale abrite des supermarchés, de nombreuses boutiques, des restaurants et des bars, ainsi que de jolies places.
Les belles plages de Torre de la Horadada et de Mil Palmeras, avec une promenade de sable fin, sont à seulement 5 minutes.
Pilar de la Horadada dispose également d'un réseau bien développé de pistes cyclables et de sentiers de randonnée, ainsi que d'un large éventail d'activités sportives.
Le terrain de golf 18 trous Lo Romero se trouve à une courte distance en voiture.

Villas nouvellement construites situées à Pilar de la Horadada.

03190 Pilar de la Horadada





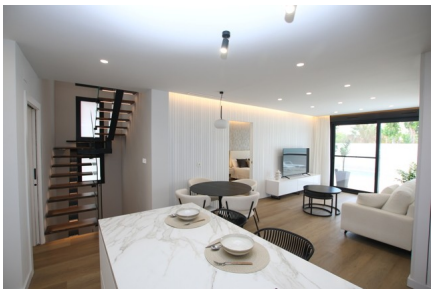



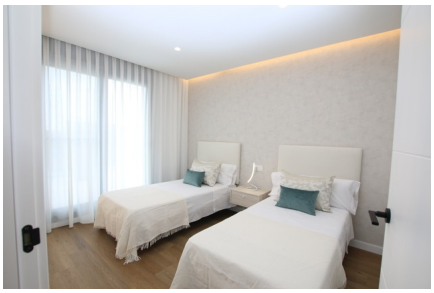





Villas nouvellement construites situées à Pilar de la Horadada.

03190 Pilar de la Horadada

Informations générales

Référence	CBLS24349-22496
Type	Project
Subtype	Project
Costa	Costa Blanca Sud
Ville	Pilar de la Horadada
Nouvelle construction	Oui

Mise en page

Piscine	Privé
Distance mer	2km
Golf à distance	6km
Dicht bij winkels & restaurants	Oui
Distance aéroport	39km