Nouveau projet de construction à San Miguel de Salinas à deux pas du centre ville

03193 San Miguel de Salinas



03193 San Miguel de Salinas | Costa Blanca South | Appartement | € 244.000 | Référence: CBLS23827-21814

Description

Nouveau projet de construction à San Miguel de Salinas à deux pas du centre ville
Découvrez l'opportunité parfaite de vivre dans un lieu où la modernité rencontre le confort. Ce nouveau complexe résidentiel à San Miguel de Salinas propose de spacieux appartements de deux chambres à coucher, tous dotés d'impressionnantes terrasses qui vous invitent à profiter du climat ensoleillé de la Costa Blanca. Soigneusement conçu sur sept étages, chaque recoin a été pensé pour vous offrir un maximum de fonctionnalité et de confort.
Des appartements spacieux avec des équipements impressionnants
La communauté est clôturée, ce qui garantit votre tranquillité d'esprit et votre sécurité. Les équipements de première classe comprennent des piscines séparées pour les adultes et les enfants, des espaces verts luxuriants pour des promenades relaxantes, une aire de jeux pour les plus petits et un terrain de pétanque pour s'amuser avec les amis et la famille.
Situation privilégiée sur la Costa Blanca
Imaginez vivre à quelques minutes du cœur de San Miguel de Salinas, où toutes les commodités essentielles sont à portée de main. Des magasins et restaurants aux centres de santé, tout ce dont vous avez besoin pour une vie confortable et paisible est à votre porte.
Des spécifications de haute qualité
Chaque appartement est conçu avec des finitions de haute qualité pour s'adapter à votre style de vie. Les cuisines sont équipées d'appareils encastrés et vous bénéficiez de volets motorisés, d'une porte d'entrée sécurisée, d'eau chaude par aérothermie et d'une climatisation intégrale. De plus, chaque appartement dispose de sa propre place de parking, ce qui ajoute à la commodité de votre vie quotidienne.
À propos de San Miguel de Salinas
San Miguel de Salinas n'est pas seulement un lieu de vie, c'est un mode de vie. Cette municipalité pittoresque de la région de Vega Baja del Segura, qui fait partie de la dynamique Communauté valencienne, offre des vues à couper le souffle sur les lagunes de Torrevieja et de La Mata, ainsi qu'une atmosphère familiale et conviviale. Ne manquez pas l'occasion de faire partie de cette communauté en pleine expansion.
Votre nouvelle maison vous attend à San Miguel de Salinas, contactez-nous dès aujourd'hui pour plus d'informations !

Nouveau projet de construction à San Miguel de Salinas à deux pas du centre ville

03193 San Miguel de Salinas




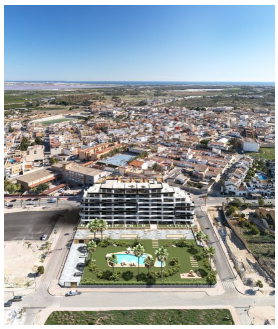






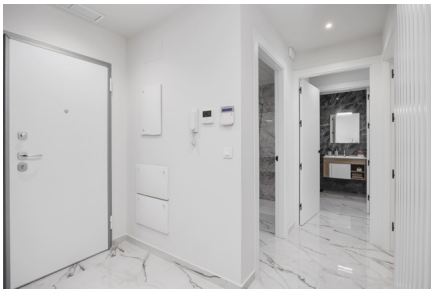

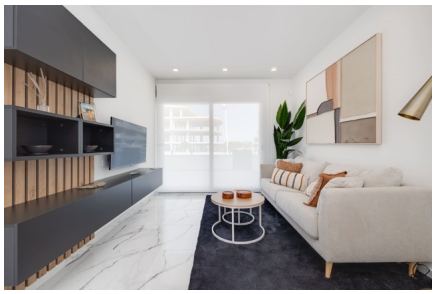



Nouveau projet de construction à San Miguel de Salinas à deux pas du centre ville

03193 San Miguel de Salinas






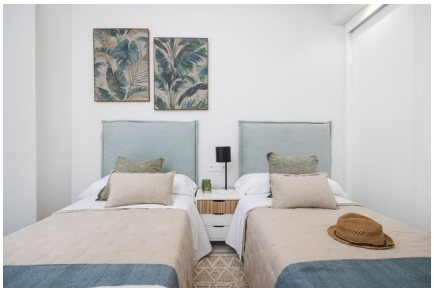


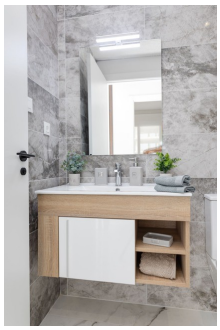


Nouveau projet de construction à San Miguel de Salinas à deux pas du centre ville

03193 San Miguel de Salinas

Informations générales

Référence	CBLS23827-21814
Type	Appartement
Subtype	Rez-de-chaussée
Prix	€ 244.000
Costa	Costa Blanca Sud
Ville	San Miguel de Salinas
Immobilier d'investissement	Oui
Nouvelle construction	Oui
Des stands	En développement
Surface	70.2m²
Surface Terrasse 1	37.06m²
Stationnement	Stationnement souterrain

Mise en page

Installations	Aptitude, Cours de récréation & Espace Détente
Ch. à coucher	2
Salles de bains	2
Piscine	Communal
Zone de stockage	Oui
Contrôle du climat	Airco chaud/froid
Appareils de cuisine	Inclus
Sécurité	Complexe fermé
Meublé	Entièrement meublé
Distance mer	10km
Golf à distance	8km
Dicht bij winkels & restaurants	Oui
Distance aéroport	61km